

BIST30- Yurtdışında paskalya tatili bitti, işlemler yeniden başlıyor. Seçimlerin ardından 10000 çevresinde dengelenme fiyatlaması devam ediyor. Yarın açıklanacak Mart ayı enflasyonu, seçim sonrası dönem için de önemli katalist olacak. 10000 seviyesinin üzerinde trend devamı olmadığı sürece oynaklık yeniden artıp, 9700 çevresindeki bekleyiş devam edebilir.

Gün içinde, destek seviyeleri 9880-9750, direnç bölgesi de, 10100-10220 olarak izlenebilir.

XU030 (Günlük, TL)

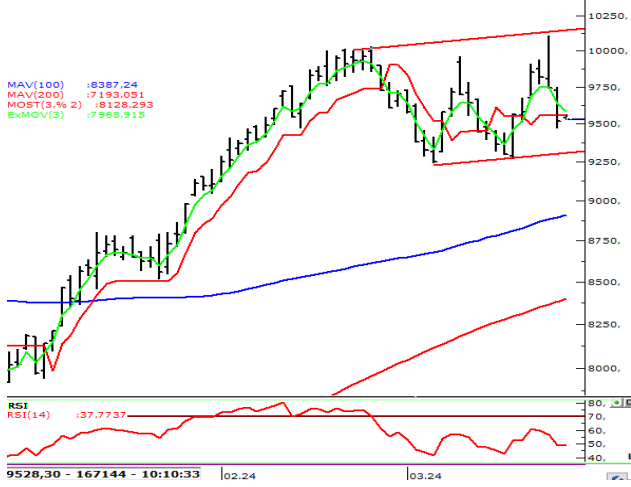

XU030 Nisan vade (Günlük, TL)



Kaynak : Matriks, Garanti BBVA Yatırım

BIST100 USDTRY AKTİF TAHVİL 5Y CDS

Son Değer	9172,58	32,2227	44,37	302
Bu Ay Değişim	0,33%	-0,49%	-107	-5
Bu Yıl Değişim	22,79%	9,33%	469	18

Tahvil ve CDS değişimleri baz puan(bps) olarak ifade edilmiştir.

ABD\$'nin GOÜ Para Birimlerine Karşı Performansı

MALEZYA RINGGIT	BULGAR LEVİ	CEK KORUNASI	RUMEN LEYİ	FILIPIN PEZOSU	TAYVAN DOLARI
0,53%	0,46%	0,24%	0,19%	0,16%	0,12%
THAİBAHT	RUS RUBLESİ	CIN YUANI	HİNDİSTAN RUPİSİ	HONG KONG DOLARI	PERU SOLU
0,11%	0,10%	0,07%	0,05%	0,03%	0,01%
KOLOMBİYA PEZOSU	SİLİ PESOSU	BREZİLYA REALİ	MACAR FORINTI	SİNGAPUR DOLARI	POLONYA ZLOTY
0,01%	0,00%	0,00%	0,00%	0,00%	-0,06%
TURK LİRASI	MEKSİKA PESOSU	KORE WONU	ENDONEZYA RUPİSİ	ARJANTİN PESOSU	G. AFRIKA RANDI
-0,12%	-0,12%	-0,16%	-0,35%	-0,42%	-0,67%

Kaynak : Matriks, Garanti BBVA Yatırım

Hisse Bazında Para Giriş ve Çıkışları (TL)

KOZAL	TTKOM	YKBNK	ODINE	AKBNK
33.364.730	28.647.740	27.139.100	25.778.980	19.789.250
TUPRS	TOASO	TCELL	THYAO	EREGL
-18.545.790	-22.332.960	-42.330.020	-74.296.900	-74.951.650

Hisselerin BİST100 Endeksine Etkisi (Puan)

KCHOL	YKBNK	AKBNK	ISCTR	GARAN
11,3	10,4	6,9	5,7	2,6
TTRAK	SASA	SISE	TUPRS	EREGL
-2,7	-2,9	-3,9	-6,2	-6,5

BİST100 - En çok Düşen ve Yükselen Hisseler

AGROT	ARCLK	SKBNK	TURSG	BOBET
4,2	3,9	3,9	3,8	3,8
EUPWR	CWENE	TTRAK	SMRTG	ALFAS
-2,8	-3,1	-3,3	-3,3	-4,0

Kaynak : Matriks, Garanti BBVA Yatırım

Günlük Strateji Fikirlerinde Öne Çıkan Hisse

PGSUS (TL, Günlük)



Destek : 817,50-815,50

Direnç : 823,50-825,50

NET SATISLAR 13:52:35-13:57:35		
Kurum	MALİYET	Net Lot
BANK-OF-AMERICA Y	821,00	-2.621
YAPI KREDİ YAT.	821,60	-1.475
INFO YATIRIM MENK.	821,02	-315
DİNAMİK YATIRIM	820,83	-300
ZİRAAT YAT.	820,59	-206
DENİZ YATIRIM	820,89	-96
GLOBAL MENKUL	821,50	-94
QNB FİNANS YAT.	821,50	-50
VAKIF YAT.	821,27	-42
GEDİK YATIRIM	821,00	-24

NET ALISLAR 13:52:35-13:57:35		
Kurum	MALİYET	Net Lot
OSMANLI YATIRIM M	821,72	3.272
TEB YATIRIM	821,50	600
AK YATIRIM	818,73	476
A1 CAPITAL MENKUL	820,35	184
YATIRIM-FİNANSMA	822,10	161
İS YATIRIM	820,79	134
MARBAS MENKUL	820,50	100
PHILLIPCAPITAL ME	820,50	100
GARANTI BBVA	815,68	98
TACİRLER YAT.	820,08	52

23-12 Bilanço Verileri

F/K	4,01	FD Adet	43.445.089	NakitNetTem.	
PD/DD	1,53	FDOran	% 42,48	Tem.Verimliliği	0,00
DefterDeğeri	534,40	P.Değeri	83.834.809.887	ÖzSermaye	54.869.186.221
Beta 100	1,15	Net Kar	20.907.501.797	Sermaye	102.299.707
PD/EBITDA	3,88	PD/EFK	6,41	Ihracat %	83,14

Kaynak : Matriks, Garanti BBVA Yatırım

Özgür Yurtdaşseven
Birim Müdürü

OYurtdasseven@garantibbva.com.tr

Haluk Acar
Yönetici

HAcar@garantibbva.com.tr

Emre Mursaloglu
Yönetmen

EMursaloglu@garantibbva.com.tr

YASAL UYARILAR Bu rapordaki veri ve grafikler güvenilirliğine inandığımız sağlam kaynaklardan derlenmiş olup, yapılan yorumlar sadece GARANTİ YATIRIM MENKUL KIYMETLER A.Ş.'nin görüşünü yansıtmaktadır. Türkiye Garanti Bankası BBVA A.Ş.'nin bu rapordaki veri ve içeriğe ilişkin herhangi bir sorumluluğu bulunmamaktadır. Bu bilgiler ışığında yapılan ve yapılacak olan ileriye dönük yatırımların sonuçlarından Şirketimiz ve Türkiye Garanti Bankası BBVA A.Ş. hiçbir şekilde sorumlu tutulamaz. Ayrıca, Garanti Yatırım Menkul Kıymetler A.Ş.'nin yazılı izni olmadıkça bu raporların içeriği kısmen ya da tamamen üçüncü kişilerce hiçbir şekilde ve ortamda yayınlanamaz, iktisap edilemez, alıntı yapılamaz, kullanılamaz. Rapor gönderilen kişiye özel ve münhasırdır. İlave olarak, bu raporun gönderildiği ve yukarıdaki açıklamalarımız doğrultusunda kullanıldığı ülkelerdeki yasal düzenlemelerden kaynaklı tüm talep ve dava haklarımız saklıdır. Sermaye Piyasası Kurulunun "Yatırım Hizmetleri ve Faaliyetleri ile Yan Hizmetlere İlişkin Esaslar Hakkında Tebliğ"i Uyarınca Yayımlanan Uyarı Notu : Burada yer alan yatırım bilgi, yorum ve tavsiyeleri yatırım danışmanlığı kapsamında değildir. Yatırım danışmanlığı hizmeti, yetkili kuruluşlar tarafından kişilerin risk ve getiri tercihleri dikkate alınarak kişiye özel sunulmaktadır. Burada yer alan yorum ve tavsiyeler ise genel niteliktedir. Bu tavsiyeler mali durumunuz ile risk ve getiri tercihlerinize uygun olmayabilir. Bu nedenle, sadece burada yer alan bilgilere dayanarak yatırım kararı verilmesi beklentilerinize uygun sonuçlar doğurmayabilir. Sermaye Piyasası Kurulunun "Yatırım Hizmetleri ve Faaliyetleri ile Yan Hizmetlere İlişkin Esaslar Hakkında Tebliğ"i Uyarınca Yapılacak Uyarı: Size sunduğumuz yatırım bilgi, yorum ve tavsiyeleri yatırım danışmanlığı kapsamında değildir. Bu tavsiyeler genel nitelikte olup, özel olarak sizin mali durumunuz ile risk ve getiri tercihlerinize uygun olarak hazırlanmadı. Bu nedenle, sadece burada yer alan bilgilere dayanarak yatırım kararı verilmesi beklentilerinize uygun sonuçlar doğurmayabilir