

# Günlük Piyasa Özeti

3 Nisan 2026  
(09:31)

## Piyasa Verileri

Yurt İçi	Son Değer	Değişim (%)		Yurt Dışı	Son Değer	Değişim (%)	
		Günlük	YBB			Günlük	YBB
<b>BIST-100</b>	13051,69	0,88	15,90	<b>S&amp;P 500</b>	6582,69	0,11	-3,84
<b>BIST-30</b>	14881,52	1,33	21,74	<b>Nasdaq 100</b>	21879,18	0,18	-5,86
<b>\$/TL</b>	44,56	0,22	3,73	<b>Dow</b>	46504,67	-0,13	-3,24
<b>€/TL</b>	51,49	-0,11	1,84	<b>Dax</b>	23168,08	-0,56	-5,40
<b>Aktif Tahvil</b>	41,12	0,66	10,48	<b>FTSE 100</b>	10436,29	0,69	5,08
<b>Uzun Tahvil</b>	32,72	0,18	12,83	<b>Nikkei 225</b>	53175,23	1,36	5,63
<b>Altın Ons</b>	4676,40	-1,73	8,42	<b>Ham Petrol</b>	103,79	10,13	81,06

## Günlük Ajanda

Tarih	Saat	Ülke	Veri	Dönem	Beklenti	Önceki
03.04.2026	10:00	Türkiye	Tüfe Yıllık	Mart	--	%31,53
03.04.2026	10:00	Türkiye	Tüfe Aylık	Mart	--	%2,96
03.04.2026	10:00	Türkiye	Tüfe Çekirdek Endeks Yıllık	Mart	--	%29,46
03.04.2026	10:00	Türkiye	Üfe Aylık	Mart	--	%2,43
03.04.2026	10:00	Türkiye	Üfe Yıllık	Mart	--	%27,56
03.04.2026	15:30	ABD	Tarım Dışı İstihdam Değişimi	Mart	51 bin	-92 bin
03.04.2026	15:30	ABD	Ortalama Saatlik Kazançlar Yıllık	Mart	--	%3,8
03.04.2026	15:30	ABD	İşsizlik Oranı	Mart	%4,4	%4,4
03.04.2026	16:45	ABD	ABD Hizmet PMI	Mart	--	51,1

## Bu Raporda;

[Yurt içi yatırım danışmanlığı bültenine ulaşmak için tıklayınız.](#)

[Ekonomi ve politika haberleri için tıklayınız.](#)

[Sektör ve şirket haberleri için tıklayınız.](#)

## Linkler

### Yurt İçi Piyasalar

[Tavsiye Listesi](#)

[Temettü Takvimi](#)

[Haftalık Veri Akışı](#)

[Model Portföy](#)

[Eurobond Bülteni](#)

### Yurt Dışı Piyasalar

[Model Portföy](#)

[Destek-Direnç Listesi](#)

[Trade Önerileri](#)

## Yurt İçi Piyasalara Bakış

**BİST** - Global piyasalarda tatil etkisi. Orta Doğu kaynaklı belirsizliklerde kayda değer bir değişim olmazken, Pazar günü Paskalya tatili olması nedeniyle haftanın son işlem gününde tatil etkisi öne çıkacak. Bu paralelde ABD, İngiltere, Almanya, İspanya'da hisse piyasaları yanı sıra Londra Metal Borsası'nda tatil nedeniyle işlem geçmeyecek. Tatil etkisine karşın veri trafiği ise devam ediyor. Yurt içinde Mart ayı enflasyon verisi, ABD'de istihdam verileri jeopolitik risklerin makroekonomik görünümüne etkilerinin ölçüleceği Mart ayı verilerini yansıtmaları açısından önem taşımakta. TÜİK'in açıklayacağı Mart ayı TÜFE verisine (10:00) yönelik Bloomberg anketi beklentisi %2,35 ile Garanti BBVA beklentisi olan %2,2'nin üstünde. BİST'e yönelik Mart ayı içerisinde 12.500 seviyesine düşüş sonrasında pozitif çevirdiğimiz temel görüşlerimizde değişiklik bulunmuyor. 12.500 çevresinde yatırımcı risk iştahı perspektifinde kademeli alım önerdiğimiz BİST'te, Ulusal 100 endeksinin bu bölge çevresindeki tepki alımlarıyla dengelenme eğiliminde olduğunu görüyoruz. Bununla birlikte toparlanmanın ivme kazanması adına halen jeopolitik risklerin somut ve kalıcı şekilde gündemden düşmesine ihtiyaç duyulmakta. Tatil etkisiyle hacimler düşüş beklediğimiz BİST 100 endeksinde günlük bazda 12.800-12.600 destek, 13.200-13.250 direnç aralığında dalgalanma bekleriz. Teknik görünümde endekte 13.500 bölgesi şimdilik güçlü bir direnç olarak ön planda kalmaya devam ediyor.

### BİST 100 (Gün-TL)

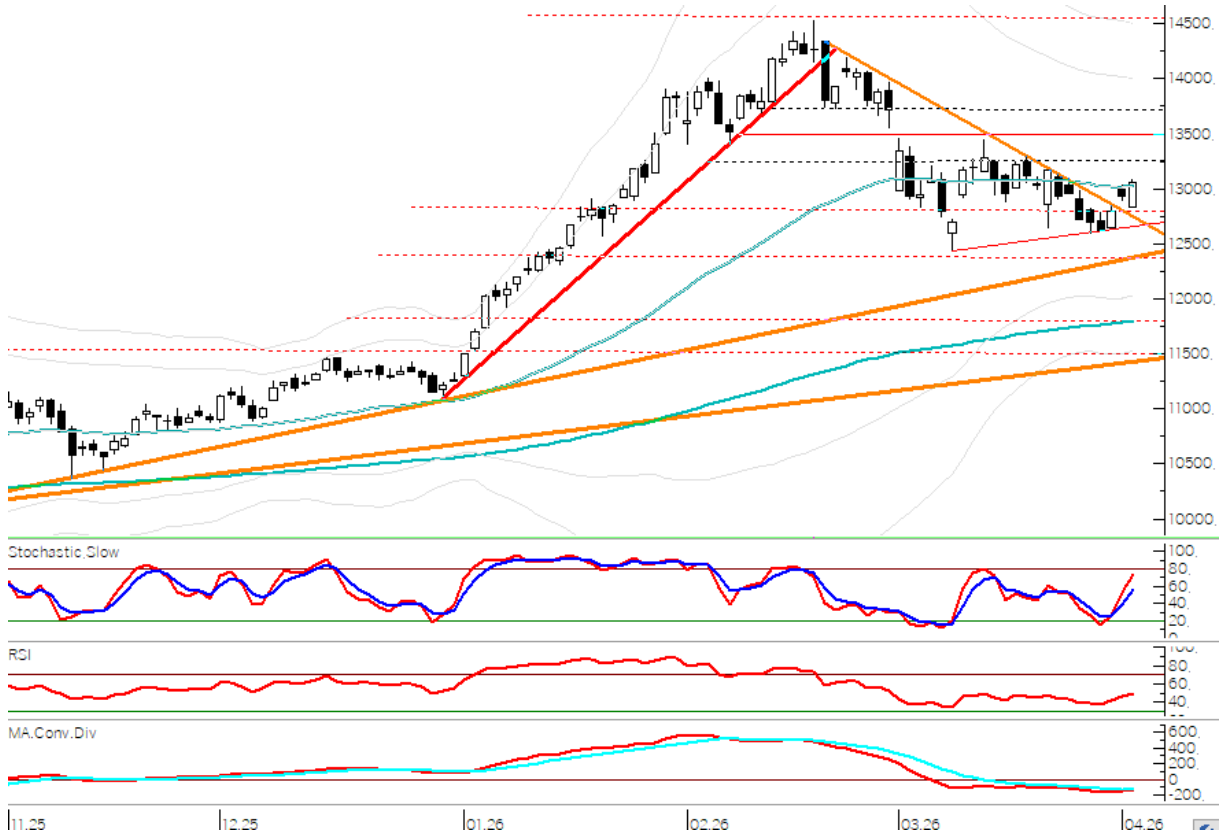

**VIOP Endeks30** – 14.500 üzerinde dengelenme, 15.000 üzerinde yön arayışı. Nisan vade Endeks30'da gün içi kapanış 15.154 olurken, akşam seansında ise 15.160 seviyesinde gerçekleşti. Trump'ın söylemleriyle birlikte piyasalarda iyimserlik ivme kaybederken, İran ile Umman arasında Hürmüz Boğazı'ndaki trafiğin izlenmesine yönelik protokol hazırlığına dair haber akışı endişeleri kısmen dengeliyor. ABD ve Avrupa piyasalarının büyük bölümünün kapalı olacağı günde, yurt içinde mart ayı enflasyon verisi ile ABD'de istihdam verileri TSİ 15:30'da takip edilecek. VIOP Endeks30 Nisan vade, 14.500 seviyesi üzerindeki dengelenme kısa vadeli görünümü desteklerken 15.200 direncinin aşılması halinde yükselişin 15.600–16.000 bandına doğru ivme kazanması beklenebilir.

15.200 altında kaldığı sürece hareketlerin tepki niteliğinde kalabileceği ve geri çekilmelerde 100g. ort.'da bulunan 14.630 seviyesinin yeniden gündeme gelebileceğini değerlendiriyoruz. Yeni güne, 15.150 çevresinde yatay görünümle güne başlanabilir. 15.000-14.850 seviyelerinin destek, 15.200 - 15.600 seviyelerinin direnç bölgesi olduğunu da hatırlatalım.

BİST - Tüm		Aracı Kurum Alış/Satış Verileri			
Kurum Adı		Net Alım	Kurum Adı		Net Satım
02.04.2026	BANK-OF-AMERICA YATIRIM	1.976.746.618	QNB YATIRIM MENKUL	-	1.469.374.877
	AK YATIRIM	1.528.636.011	IS YATIRIM	-	1.047.550.818
	TERA YATIRIM MENKUL	1.444.776.774	TEB YATIRIM	-	930.621.213
	MEKSA YATIRIM	570.384.022	GARANTI BBVA	-	773.917.898
	HSBC YATIRIM	548.800.439	YAPI KREDI YAT.	-	754.088.440
02.01.2026	BANK-OF-AMERICA YATIRIM	2.340.717.999	IS YATIRIM	-	2.656.397.804
	TERA YATIRIM MENKUL	2.034.926.085	INFO YATIRIM MENKUL	-	967.350.725
	AK YATIRIM	1.100.041.901	TEB YATIRIM	-	859.141.048
	HSBC YATIRIM	882.283.762	TACIRLER YAT.	-	626.160.135
	PUSULA YATIRIM	529.446.659	OYAK YATIRIM	-	454.891.181
ViOP Endeks30 NİSAN					
Kurum Adı		Net Alım	Kurum Adı		Net Satım
02.04.2026	BANK-OF-AMERICA YATIRIM	25.068	GARANTI BBVA	-	10.569
	IS YATIRIM	22.064	YATIRIM-FINANSMAN MENKUL	-	10.037
	A1 CAPITAL MENKUL DEGERLER	1.287	YAPI KREDI YAT.	-	6.538
	MEKSA YATIRIM	557	TEB YATIRIM	-	3.327
	BASKENT MENKUL	494	OSMANLI YATIRIM MENKUL	-	2.825
	Diğer	1.067	Diğer	-	17.241
02.01.2026	TEB YATIRIM	124.057	IS YATIRIM	-	148.119
	YAPI KREDI YAT.	123.557	BANK-OF-AMERICA YATIRIM BANK	-	50.089
	HSBC YATIRIM	18.619	AK YATIRIM	-	43.543
	HALK YATIRIM	15.684	GARANTI BBVA	-	20.419
	ZIRAAT YAT.	6.145	UNLU MENKUL DEGERLER	-	6.716
	Diğer	20.397	Diğer	-	39.573
ViOP Dolar/TL NİSAN					
Kurum Adı		Net Alım	Kurum Adı		Net Satım
02.04.2026	BANK-OF-AMERICA YATIRIM	38.904	INFO YATIRIM MENKUL	-	22.230
	IS YATIRIM	26.191	YAPI KREDI YAT.	-	17.133
	DENIZ YATIRIM	11.772	TEB YATIRIM	-	16.324
	DENIZBANK A.S.	8.030	AK YATIRIM	-	16.280
	AKBANK T.A.S.	6.671	YATIRIM-FINANSMAN MENKUL	-	9.630
	Diğer	13.826	Diğer	-	23.797
02.01.2026	YAPI KREDI YAT.	757.620	TEB YATIRIM	-	247.284
	BANK-OF-AMERICA YATIRIM	450.645	AKBANK T.A.S.	-	240.141
	IS YATIRIM	191.082	QNB BANK	-	208.456
	DEUTSCHE BANK	70.712	DENIZ YATIRIM	-	178.399
	BURGAN YATIRIM MENKUL	65.299	TERA YATIRIM MENKUL	-	153.320
	Diğer	124.145	Diğer	-	638.903

**Spot USDTRY..** 27 mart haftasında yabancı yatırımcılar 137 milyon dolarlık hisse aldı 1,4 milyar dolarlık tahvil sattı. Yurt içi yerleşiklerin döviz mevduatı 2,2 milyar dolar arttı. Bunun 1,9 milyar dolarlık kısmı gerçek kişilerin altın mevduat artışı. TCMB yerel bankalarla USD-TRY alım yönlü toplam 12,2 milyar dolarlık swap gerçekleştirdi. APİ fonlaması swaplar başladığından beri 610 milyar TL azaldı. Analitik bilanço verilerine göre TCMB swap hariç net döviz pozisyonu mart başından beri 45,4 milyar dolar gerileme kaydederek 10,3 milyar dolara düştü. Son bir aylık ortalama TL net faiz getirisi ve dolar kurundaki yükseliş baz alınarak hesaplanan dolar cinsi reel kazanç %1,4 seviyesinde. Yıllık %18'e denk geliyor.

## Ekonomi ve Politika Gündemi

### **TÜİK, mart ayı enflasyon verisini bugün açıklayacak** **Dış ticaret açığı martta yıllık bazda %57 belirgin arttı**

**Enflasyon:** TÜİK mart ayı enflasyon verisini bugün açıklayacak. Bloomberg anketine göre, mart ayı için aylık TÜFE beklentisi %2,34 ile Garanti BBVA beklentisi olan %2,2'nin üstünde. Aylık ortalama piyasa beklentisinin gerçekleşmesi durumunda, yıllık TÜFE enflasyonu %31,5'ten %31,4'e sınırlı düşecek.

**Dış Ticaret:** Ticaret Bakanlığı'nın öncü dış ticaret verilerine göre mart ayında yıllık bazda ihracat %6 azalırken, ithalat %8 arttı. Böylece dış ticaret açığı martta yıllık bazda %57 belirgin artışla 11,3 milyar USD oldu. 3 aylık dönemde ise yıllık bazda ihracat %3 düşerken, ithalat %5 arttı. 3 aylık bazda önceki ayki dış ticaret açığındaki yıllık %11 genişleme %27'ye yükseldi. Dış ticaret açığındaki genişleme dış denge dinamikleri açısından olumsuz.

## Sektör ve Şirket Gelişmeleri

### **Sektör & Şirket Haberleri 03 Nisan 2026**

**AAGYO:** Halka arz kapsamında 21.1mn TL fiyat ile 1,2,3 Nisan 2026 tarihlerinde talep toplanacaktır. Halka arz büyüklüğü 3.7mlr TL'dir. (=)

**AGHOL &AEFES:** Anadolu Etap üzerinden Tariş Üzüm'ün (Mercan Rakı) %60 payının yaklaşık USD26mn bedelle satın alınmasına yönelik pay alım sözleşmesi imzalandığını; Anadolu Etap'ın %49.9'unun AGHOL, %50.1'inin Anadolu Efes'e ait olduğunu ve işlemin gerekli izinlerin ardından 2026 yılında tamamlanmasının hedeflendiğini açıkladı. (+)

**ALTNY:** Kayıtlı sermaye tavanının 1,000mn TL'den 5,000mn TL'ye çıkarılması ve geçerlilik süresinin 2026-2030 olarak belirlenmesine ilişkin SPK ve Ticaret Bakanlığı onaylarının alındığını açıkladı. (=)

**ARZUM:** Şirket paylarının %51'ine sahip ortakların paylarının tamamı veya bir kısmının satışı ya da olası iş birlikleri için potansiyel alıcılarla görüşmelere başlanacağını açıkladı. (+)

**BAGFS:** Çıkarılmış sermayenin 135mn TL'den 1,485mn TL'ye artırılmasına yönelik bedelli sermaye artırımını kapsamında SPK'ya başvuru yapıldığını açıkladı. (=)

**CWENE:** Bağlı ortaklığı CW Solar Cell bünyesinde yürütülen güneş hücresi üretim yatırımında kapasitenin ilave hat ve optimizasyon yatırımlarıyla 1.2 GW'tan 2.5 GW'a çıkarılmasına karar verildiğini; yatırımın finansmanının özkaynaklar ve/veya uygun finansman kaynakları ile karşılanmasının planlandığını açıkladı. (+)

**GEREL:** EGAZ LPG ile iş birliği kapsamında yaklaşık 180 bayi lokasyonunda G – Charge markalı elektrikli araç şarj istasyonu kurulması ve işletilmesine yönelik sözleşme imzalandığını açıkladı. (+)

**GOLTS:** Kayıtlı sermaye tavan süresinin 2026-2030 dönemini kapsayacak şekilde uzatılmasına karar verildiğini açıkladı. (=)

**GESAN:** Tüpraş ile GES projesi için 36.75mn USD ( 1.634mlr TL) tutarında anlaşma imzalamıştır. (=)

**PGSUS (EÜ):** İran, Irak, Ürdün, Lübnan, Kuveyt, Bahreyn, Katar, Suudi Arabistan ve BAE'ye yönelik uçuşların iptal süresinin 30 Nisan'a kadar uzatıldığını açıkladı (=)

**SASA:** Paya dönüştürülebilir tahvillerin dönüşümü kapsamında 2,440mn TL tutarında şarta bağlı sermaye artırımını ile sermayenin 43,816mn TL'den 46,256mn TL'ye çıkarılması için SPK'ya başvuru yapıldığını açıkladı. (=)

**SAYAS:** Portekiz’de yerleşik Martifer’e yönelik 1.33mn EUR tutarında sipariş alındığını ve teslimatların 3Ç26’da tamamlanmasının beklendiğini açıkladı. 2025 yılı toplam gelirlerinin %3.4’ü (=)

**TAVHL:** S&P tarafından şirketin kredi notu BB (Durağan), yurt dışı tahvil notu ise BB- (Durağan) olarak teyit edildi (=)

**OTTO:** Konvansiyonel ve akıllı mühimmatlarda kullanılan stratejik hammaddelerin tedarigi kapsamında Bulgaristan Savunma Bakanlığı iştiraki TEREM Holding ile, VIA 2000 Ltd. aracılığıyla resmi görüşmelere başladığını açıkladı. (+)

**KRONT:** 158.587 adet pay satışı Bank of America tarafından gerçekleştirilmiştir. İşlemler sonucunda Şirketteki pay oranı %4.917 olmuştur. (=)

**SAYAS:** Şirket tarafından müşterisine verilen teklifler onaylanmıştır. Buna göre siparişlerin toplamı 1.32mn EUR’dır. Teslimlerin 2026 yılı üçüncü çeyreğinde yapılması beklenmektedir. (=)

**SKYLP:** Fintech Labs sermayesinin %5’ine tekabül eden, 3.250.00TL sermayeyi temsil eden paylar 3.55mn TL karşılığında satılarak devir işlemleri tamamlanmıştır. (=)

**YYAPI:** ABD Birleşik Devletlerinde %28.77 oranındaki iştiraki Yeşil Global Enerji paylarının halka arzı için başvuru yapmıştır. (=)

**YKBNK:** Bankanın 1Ç sonuçlarını 29/04/2026 tarihinde kamuoyuna açıklaması beklenmektedir. (=)

#### Pay Geri Alım

**GOKNR:** 21.88 TL ortalama fiyattan 400,000 adet pay geri alınmıştır.

**MAVI:** 41.89 TL ortalama fiyattan 400,000 adet pay geri alınmıştır.

**Açıklamalar:**

- Bu rapor, günlük olarak yayımlanmaktadır.
- Bu raporda bir değerlendirme çalışması yapılmamaktadır.
- Piyasa verileri Matriks'ten sağlanmaktadır.
- Fiyatlar, rapor saati itibarıyla açık olan endeksler için canlı fiyatı, kapalı olan endeksler için bir önceki günün kapanış fiyatını göstermektedir.

**UYARI NOTU**

Yurt içi model Portföy hisseleri, Araştırma Bölümü'nün Endeks Üzeri (EÜ) ve Endekse Paralel (EP) tavsiyesi verdiği hisseler arasından; şirketlerin uzun dönemli mali verilerine dayalı olarak yapılan temel analiz ve kısa vadeli beklentiler bir arada değerlendirilerek oluşturulmuştur. Tercih etmediğimiz hisseler ise benzer analizler ile, Araştırma Bölümü'nün Endekse Paralel (EP) ve Endeks Altı (EA) tavsiyesi verdiği hisseler arasından seçilir. Model Portföy değişiklik raporunda, hissenin portföye giriş ya da çıkış gerekçesi belirtilir. Bir hissenin Model Portföy'e girmesi ya da çıkması uzun vadeli temel tavsiyesinin değiştiği anlamına gelmemektedir. Model Portföy, sanal bir portföy olup; piyasa beklentimiz ve de içerisinde yer alan hisselerin beklentileri doğrultusunda ağırlıklandırılarak kümülatif performansı ile değerlendirilmektedir. Dolayısıyla Model Portföy ve Model Portföy kapsamında yapılan değişimler, yatırımcının risk ve getiri tercihleri ile birebir örtüşmeyebilir.

Burada yer alan yatırım bilgi, yorum ve tavsiyeleri yatırım danışmanlığı kapsamında değildir. Yatırım danışmanlığı hizmeti, yetkili kuruluşlar tarafından kişilerin risk ve getiri tercihleri dikkate alınarak kişiye özel sunulmaktadır. Burada yer alan yorum ve tavsiyeler ise genel niteliktedir. Bu tavsiyeler mali durumunuz ile risk ve getiri tercihlerinize uygun olmayabilir. Bu nedenle, sadece burada yer alan bilgilere dayanarak yatırım kararı verilmesi beklentilerinize uygun sonuçlar doğurmayabilir.

Veri ve grafikler güvenilirliğine inandığımız sağlam kaynaklardan derlenmiş olup, yapılan yorumlar sadece GARANTİ YATIRIM MENKUL KIYMETLER A.Ş.'nin görüşünü yansıtmaktadır. Bu bilgiler ışığında yapılan ve yapılacak olan ileriye dönük yatırımların sonuçlarından Şirketimiz hiçbir şekilde sorumlu tutulamaz. Ayrıca, Garanti Yatırım Menkul Kıymetler A.Ş.'nin yazılı izni olmadıkça içeriği kısmen ya da tamamen üçüncü kişilerce hiç bir şekil ve ortamda yayınlanamaz, iktisap edilemez, alıntı yapılamaz, kullanılamaz. İleti, gönderilen kişiye özel ve münhasırdır. İlave olarak, bu raporun gönderildiği ve yukarıdaki açıklamalarımız doğrultusunda kullanıldığı ülkelerdeki yasal düzenlemelerden kaynaklı tüm talep ve dava haklarımız saklıdır.