

BİST100.. İki haftalık ateşkes kararı ile küresel risk iştahı güçlü, BİST100 endeksinde %5 lük güçlü yükseliş hakim. Bankacılık endeksinde %9 ve ulaştırma endeksinde ise %7 üzerinde değer kazanımları görülürken; XKİMYA endeksi -%2 civarı değer kaybıyla negatif ayrışmakta. ABD’de TSi 21:00’de FOMC tutanakları yayımlanacak 12.800 – 12.700 destek, 13.500-13.700 direnç olarak izlenebilir.

VİOP Nisan Endeks30.. Kontratta 15.600 (50 günlük ortalama) üzerindeki seyir pozitif görünümü desteklerken, 16.000’e doğru yükseliş potansiyelinin devam edebileceğini değerlendiriyoruz. 15.600 altındaki kapanışlarda ise kar satışlarıyla birlikte yukarı yönlü ivme zayıflayabilir. 15.600–15,350 destek, 15.900 -16.000 direnç olarak izlenebilir.

XU030 (Günlük, TL)

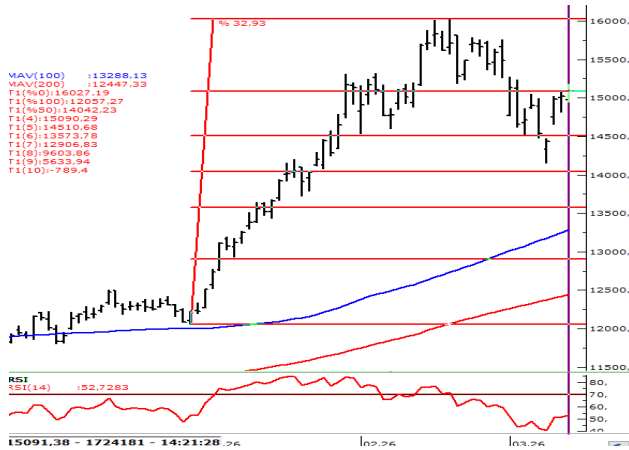

Kaynak : Matriks, Garanti BBVA Yatırım

VİOP Endeks30 Nisan vade (Günlük, TL)

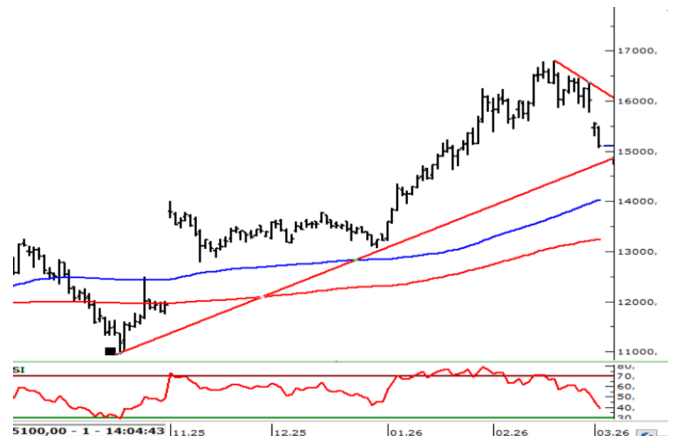

Kaynak : Matriks, Garanti BBVA Yatırım

BİST100 USDTRY GÖSTERGE TAHVİL 5Y CDS

Son Değer	BİST100	USDTRY	GÖSTERGE	TAHVİL	5Y CDS
6,09%	13535	44,5300	39,80	253	-18,91%
20,19%		3,66%	6,93%		13,96%

ABD\$'nın GOÜ Para Birimlerine Karşı Performansı

G. AFRIKA RANDI	THAI BAHT	MACAR FORINTI	MEKSIKA PESOSU	MALEZYA RINGGIT	KORE WONU
-2,33%	-1,63%	-1,44%	-1,40%	-1,34%	-1,25%
CEK KORUNASI	POLONYA ZLOTY	PERU SOLU	FILIPIN PEZOSU	RUMEN LEYİ	SINGAPUR DOLARI
-1,10%	-1,08%	-1,01%	-0,94%	-0,79%	-0,65%
TAYVAN DOLARI	CIN YUANI	HINDISTAN RUPISI	ENDONEZYA RUPISI	TURK LIRASI	HONG KONG DOLARI
-0,53%	-0,37%	-0,32%	-0,29%	-0,15%	-0,03%
SILI PESOSU	ARJANTIN PESOSU	RUS RUBLESİ	KOLOMBIYA PEZOSU	BREZILYA REALI	BULGAR LEVİ
0,00%	0,00%	0,00%	0,05%	0,08%	0,12%

Kaynak : Matriks, Garanti BBVA Yatırım

Hisse Bazında Para Giriş ve Çıkışları (TL)

EKGYO	EREGL	DAPGM	TERA	PSGYO
56.187.740	40.417.980	17.727.040	16.545.420	14.291.080
SISE	ISCTR	BTCIM	YKBNK	ASELS
- 38.852.630	- 39.522.480	- 50.506.080	- 50.987.400	- 115.937.900

Hisselerin BİST100 Endeksine Etkisi (Puan)

MGROS	IEYHO	BIMAS	TURSG	ASELS
8,93	6,33	4,81	4,52	3,24
KCHOL	ISCTR	YKBNK	TCELL	AKBNK
- 10,21	- 11,04	- 13,42	- 14,27	- 16,04

BİST100 - En çok Düşen ve Yükselen Hisseler

GLRMK	RALYH	AKBNK	YKBNK	GARAN
10,0%	10,0%	10,0%	9,7%	9,1%
EUREN	ALTNY	DAPGM	TUPRS	PETKM
-0,2%	-0,7%	-2,4%	-6,4%	-6,8%

Kaynak : Matriks, Garanti BBVA Yatırım

DEVAM EDEN YATIRIM FİKİRLERİ



Günlük Bazda Yatırım Fikirleri



Yakın Vade Strateji Fikirleri

Yükseliş Sinyali	Destek2	Destek1	Son	Direnç1	Direnç2
AKBNK	67,05	67,89	69,25	70,61	71,45
EKGYO	18,85	19,01	19,27	19,53	19,69
EREGL	27,81	28,20	28,84	29,48	29,87
EUPWR	39,20	39,58	40,18	40,78	41,16
HALKB	34,34	34,79	35,52	36,25	36,7
SASA	2,35	2,38	2,43	2,48	2,514
TRALT	40,17	40,83	41,90	42,97	43,63
TRMET	120,29	121,63	123,80	125,97	127,3
Düşüş Sinyali	Destek2	Destek1	Son	Direnç1	Direnç2
AELS	331,02	335,22	342,00	348,79	353
PETKM	21,01	21,36	21,92	22,48	22,83

Trade Önerisi

Pozisyon Gir. St.Loss KarAl

Yatırım Fikirleri Performans- MART

Önerilerin Performansı-Aylık/YBB	8,36%	31,20%
BİST-100 Performans (Aylık/YBB)	-6,76%	13,58%
Başarı Oranı	63%	
Toplam Öneri Sayısı	600	
Günlük Ort. Öneri Sayısı	10	

Gün içi ilk kapanma bölgesine ulaşanlar YEŞİL, stop loss bölgesine gerileyenler KIRMIZI renkle gösterilmektedir

Günlük Bazda Yatırım Fikirleri'nde yer alan hisselerde günlük performans baz alındığından, yatırımcılar ilk aşamada %0.9-%2 ikinci aşamada %3.1-%4 aralıklarını pozisyon kapatma ve/veya kar alma seviyeleri olarak takip edebilirler.

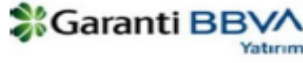
OPSIYON FİKİRLERİ

Pay Opsiyon

DAYANAK VARLIK
TUPRS
VADE SONU
25.05.2026
STRATEJİ
300 Call Satış

Opsiyon Tipi	Call
Müşteri Yönü	Satış
Spot Ref	244,3
Hisse Başı Prim (TL)	3,34
Kontrat Adedi	200
Pozisyon Büyüklüğü (TL)	6.000.000
Gerekli Teminat (TL)	432.000,00
Toplam Prim (TL)	66.800,00

Neden Bu Strateji?

Bu strateji ile yatırımcı, TUPRS Pay Senedi vade sonunda 300 seviyesi üzerinde olursa, paylarını 300'dan satmaya razı olur. Yükselişin sınırlı kalacağı, oynaklığın düşeceği beklentisine sahip, ya da TUPRS için satış fiyatı hedefi 300 olan yatırımcılar bu stratejiyi tercih ederek prim kazancı elde edebilirler.

Vade Sonu Olası Senaryolar**

288,16	66.800,00
291,08	66.800,00
294,03	66.800,00
297,00	66.800,00
300,00	66.800,00
302,10	24.800,00*
304,22	-17.600,00*
306,35	-60.200,00*
308,50	-103.200,00*
310,66	-146.400,00*

TUPRS Pay Senedi vade sonunda 300 TL seviyesinin altında kapanır. Bu durumda yatırımcının ilk işlem günü elde ettiği 66800 TL brüt kazanç ile işlem sonuçlanmış olur.

TUPRS Pay Senedi vade sonunda 300 TL seviyesinin üstünde kapanır. Bu durumda yatırımcı ilk işlem günü elde ettiği prime ek olarak TUPRS Pay Senedi'ni 300 seviyesinden satmış olur.

* ile belirtilen seviyelerde nakdi uzlaşma olur ise primden kalan tutarlar belirtilmiştir.

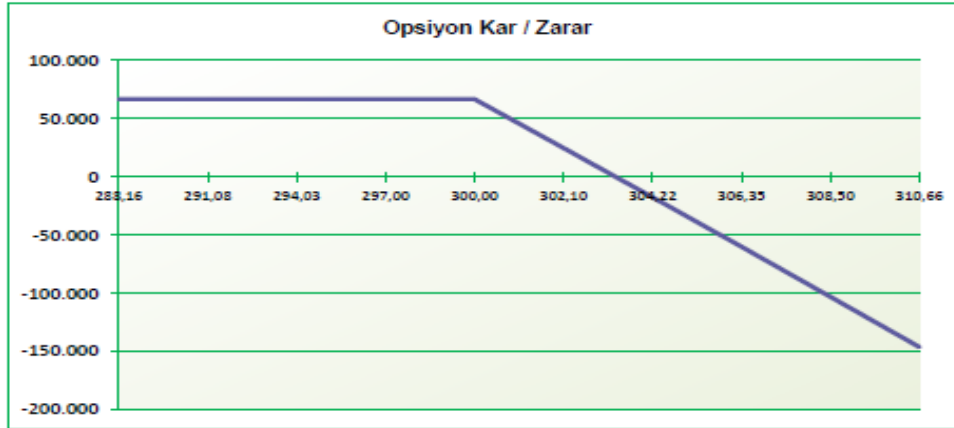

** Vade sonu senaryolar belirtilmiş olup, vade içerisinde yatırımcı isteği üzerine pozisyon kapatılabilir.

Burada yer alan yatırım bilgi, yorum ve tavsiyeleri yatırım danışmanlığı kapsamında değildir. Yatırım danışmanlığı hizmeti, yetkili kuruluşlar tarafından kişilerin risk ve getiri tercihleri dikkate alınarak kişiye özel sunulmaktadır. Burada yer alan yorum ve tavsiyeler ise genel niteliktedir. Bu tavsiyeler mali durumunuz ile risk ve getiri tercihlerinize uygun olmayabilir. Bu nedenle, sadece burada yer alan bilgilere dayanarak yatırım kararı verilmesi beklentilerinize uygun sonuçlar doğurmayabilir. Fiyatlamalar endekslidir.

Sınıflandırma: **Dahili Kullanım**
 gyatirimhazinepazarlama@garanti.com.tr // +90 212 384 10 56

DAYANAK VARLIK
PETKM
VADE SONU
25.05.2026
STRATEJİ
25 Call Satış

Opsiyon Tipi	Call
Müşteri Yönü	Satış
Spot Ref	20,3
Hisse Başı Prim (TL)	0,28
Kontrat Adedi	2500
Pozisyon Büyüklüğü (TL)	6.250.000
Gerekli Teminat (TL)	505.000,00
Toplam Prim (TL)	70.000,00

Neden Bu Strateji?

Bu strateji ile yatırımcı, PETKM Pay Senedi vade sonunda 25 seviyesi üzerinde olursa, paylarını 25'dan satmaya razı olur. Yükselişin sınırlı kalacağı, oynaklığın düşeceği beklentisine sahip, ya da PETKM için satış fiyatı hedefi 25 olan yatırımcılar bu stratejiyi tercih ederek prim kazancı elde edebilirler.

Vade Sonu Olası Senaryolar**	
24,00	70.000,00
24,25	70.000,00
24,50	70.000,00
24,75	70.000,00
25,00	70.000,00
25,18	25.000,00*
25,36	-20.000,00*
25,54	-65.000,00*
25,72	-110.000,00*
25,91	-157.500,00*

PETKM Pay Senedi vade sonunda 25 TL seviyesinin altında kapanır. Bu durumda yatırımcının ilk işlem günü elde ettiği 70000 TL brüt kazanç ile işlem sonuçlanmış olur.

PETKM Pay Senedi vade sonunda 25 TL seviyesinin üstünde kapanır. Bu durumda yatırımcı ilk işlem günü elde ettiği prime ek olarak PETKM Pay Senedi'ni 25 seviyesinden satmış olur.

* ile belirtilen seviyelerde nakdi uzlaşılırsa primden kalan tutarlar belirtilmiştir.

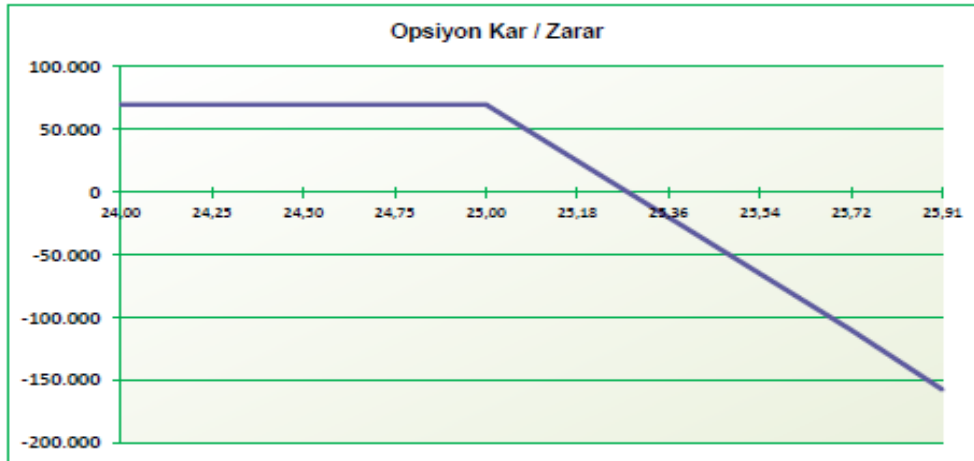

** Vade sonu senaryolar belirtilmiş olup, vade içerisinde yatırımcı isteği üzerine pozisyon kapatılabilir.

Burada yer alan yatırım bilgi, yorum ve tavsiyeleri yatırım danışmanlığı kapsamında değildir. Yatırım danışmanlığı hizmeti, yetkili kuruluşlar tarafından kişilerin risk ve getiri tercihleri dikkate alınarak kişiye özel sunulmaktadır. Burada yer alan yorum ve tavsiyeler ise genel niteliktedir. Bu tavsiyeler mali durumunuz ile risk ve getiri tercihlerinize uygun olmayabilir. Bu nedenle, sadece burada yer alan bilgilere dayanarak yatırım kararı verilmesi beklentilerinize uygun sonuçlar doğurmayabilir. **Fiyatlamalar endekstir.**

Sınıflandırma: **Dahili Kullanım**
gyatirimhazinepazarlama@garanti.com.tr // +90 212 384 10 56

DAYANAK VARLIK**ASELS****VADE SONU****25.05.2026****STRATEJİ****410 Call Satış**

Opsiyon Tipi	Call
Müşteri Yönü	Satış
Spot Ref	352,5
Hisse Başı Prim (TL)	5,76
Kontrat Adedi	200
Pozisyon Büyüklüğü (TL)	8.200.000
Gerekli Teminat (TL)	765.000,00
Toplam Prim (TL)	115.200,00

Neden Bu Strateji?

Bu strateji ile yatırımcı, ASELS Pay Senedi vade sonunda 410 seviyesi üzerinde olursa, paylarını 410'dan satmaya razı olur. Yükselişin sınırlı kalacağı, oynaklığın düşeceği beklentisine sahip, ya da ASELS için satış fiyatı hedefi 410 olan yatırımcılar bu stratejiyi tercih ederek prim kazancı elde edebilirler.

Vade Sonu Olası Senaryolar**

393,84	115.200,00
397,82	115.200,00
401,84	115.200,00
405,90	115.200,00
410,00	115.200,00
412,87	57.800,00 *
415,77	-200,00 *
418,69	-58.600,00 *
421,63	-117.400,00 *
424,59	-176.600,00 *

ASELS Pay Senedi vade sonunda 410 TL seviyesinin altında kapanır. Bu durumda yatırımcının ilk işlem günü elde ettiği 115200 TL brüt kazanç ile işlem sonuçlanmış olur.

ASELS Pay Senedi vade sonunda 410 TL seviyesinin üstünde kapanır. Bu durumda yatırımcı ilk işlem günü elde ettiği prime ek olarak ASELS Pay Senedi'ni 410 seviyesinden satmış olur.

* ile belirtilen seviyelerde nakdi uzatçı olur ise primden kalan tutarlar belirtilmiştir.

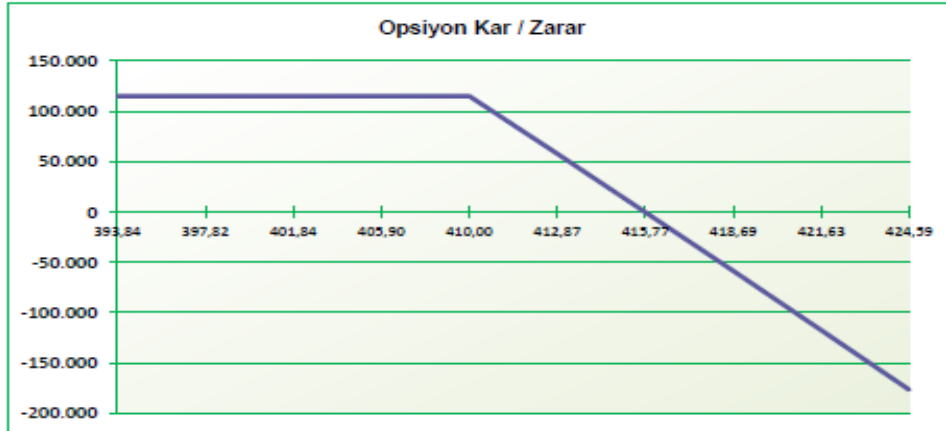

** Vade sonu senaryolar belirtilmiş olup, vade içerisinde yatırımcı isteği üzerine pozisyon kapatılabilir.

Burada yer alan yatırım bilgi, yorum ve tavsiyeleri yatırım danışmanlığı kapsamında değildir. Yatırım danışmanlığı hizmeti, yetkili kuruluşlar tarafından kişilerin risk ve getiri tercihleri dikkate alınarak kişiye özel sunulmaktadır. Burada yer alan yorum ve tavsiyeler ise genel niteliktedir. Bu tavsiyeler mali durumunuz ile risk ve getiri tercihlerinize uygun olmayabilir. Bu nedenle, sadece burada yer alan bilgilere dayanarak yatırım kararı verilmesi beklentilerinize uygun sonuçlar doğurmayabilir. Fiyatlamalar endikatitir.

Sınıflandırma: **Dahili Kullanım**
gyatirimhazinepazarlama@garanti.com.tr // +90 212 384 10 56

Günlük Strateji Fikirlerinde Öne Çıkan Hisse

EREGL (Gün,TL)



Destek: 29,72 – 29,30
Direnç : 30,42– 30,86

NET SATIŞLAR 11:54:44-11:59:44		
Kurum	MALİYET	Net Lot
AK YATIRIM	29.96	-272.482
BANK OF AMERICA Y	29.92	-267.106
GARANTI BBVA	29.98	-232.034
MIDAS MENKUL	29.97	-133.267
TEB YATIRIM	30.02	-55.303
VAKIF YAT.	29.97	-42.987
IS YATIRIM	29.96	-40.509
INFO YATIRIM MENK	29.98	-23.011
DENİZ YATIRIM	29.93	-20.617
UNLU MENKUL DEG	29.98	-14.156

NET ALIŞLAR 11:54:44-11:59:44		
Kurum	MALİYET	Net Lot
HALK YATIRIM	29.97	333.114
YAPI KREDİ YAT.	29.96	180.452
OSMANLI YATIRIM M	29.98	160.560
AT CAPITAL MENKUL	29.95	86.670
BÜLLS YATIRIM ME	29.95	86.000
GNB YATIRIM MENK	29.94	82.083
IKON MENKUL DEGE	29.96	50.000
YATIRIM-FINANSMA	29.92	48.931
TACIRLER YAT.	29.93	37.806
ATA YATIRIM	29.96	26.400

25-12 Bilanço Verileri					
F/K	410,04	FD Adet	3.311.312.783	NakitNetTem.	3.272.500.000
PD/DD	0,73	FDOran	% 47,30	Tem.Verimliliği	1,58
DefterDeğeri	41,11	P.Değeri	209.860.000.000	ÖzSermaye	287.771.905.000
Beta 100	1,04	Net Kar	511.801.000	Sermaye	7.000.000.000
FD/FAVÖK	12,36	PD/EFK	21,09	İhracat %	21,35

Kaynak : Matriks, Garanti BBVA Yatırım

Özgür Yurtdaşseven
Direktör

OYurtdasseven@garantibbvayatirim.com.tr

Haluk Acar
Yönetici

HAcar@garantibbvayatirim.com.tr

Arif Emre Mursaloğlu
Yönetmen

ArifMu@garantibbvayatirim.com.tr

Merve Bölen
Yönetmen

MerveBole@garantibbvayatirim.com.tr

YASAL UYARILAR Bu rapordaki veri ve grafikler güvenilirliğine inandığımız sağlam kaynaklardan derlenmiş olup, yapılan yorumlar sadece GARANTİ YATIRIM MENKUL KIYMETLER A.Ş.'nin görüşünü yansıtmaktadır. Türkiye Garanti Bankası BBVA A.Ş.'nin bu rapordaki veri ve içeriğe ilişkin herhangi bir sorumluluğu bulunmamaktadır. Bu bilgiler ışığında yapılan ve yapılacak olan ileriye dönük yatırımların sonuçlarından Şirketimiz ve Türkiye Garanti Bankası BBVA A.Ş. hiçbir şekilde sorumlu tutulamaz. Ayrıca, Garanti Yatırım Menkul Kıymetler A.Ş.'nin yazılı izni olmadıkça bu raporların içeriği kısmen ya da tamamen üçüncü kişilerce hiçbir şekilde ve ortamda yayınlanamaz, iktisap edilemez, alıntı yapılamaz, kullanılamaz. Rapor gönderilen kişiye özel ve münhasırdır. İlave olarak, bu raporun gönderildiği ve yukarıdaki açıklamalarımız doğrultusunda kullanıldığı ülkelerdeki yasal düzenlemelerden kaynaklı tüm talep ve dava haklarımız saklıdır. Sermaye Piyasası Kurulunun "Yatırım Hizmetleri ve Faaliyetleri ile Yan Hizmetlere İlişkin Esaslar Hakkında Tebliğ"i Uyarınca Yayımlanan Uyarı Notu : Burada yer alan yatırım bilgi, yorum ve tavsiyeleri yatırım danışmanlığı kapsamında değildir. Yatırım danışmanlığı hizmeti, yetkili kuruluşlar tarafından kişilerin risk ve getiri tercihleri dikkate alınarak kişiye özel sunulmaktadır. Burada yer alan yorum ve tavsiyeler ise genel niteliktedir. Bu tavsiyeler mali durumunuz ile risk ve getiri tercihlerinize uygun olmayabilir. Bu nedenle, sadece burada yer alan bilgilere dayanarak yatırım kararı verilmesi beklentilerinize uygun sonuçlar doğurmayabilir. Sermaye Piyasası Kurulunun "Yatırım Hizmetleri ve Faaliyetleri ile Yan Hizmetlere İlişkin Esaslar Hakkında Tebliğ"i Uyarınca Yapılacak Uyarı: Size sunduğumuz yatırım bilgi, yorum ve tavsiyeleri yatırım danışmanlığı kapsamında değildir. Bu tavsiyeler genel nitelikte olup, özel olarak sizin mali durumunuz ile risk ve getiri tercihlerinize uygun olarak hazırlanmadı. Bu nedenle, sadece burada yer alan bilgilere dayanarak yatırım kararı verilmesi beklentilerinize uygun sonuçlar doğurmayabilir