

BIST100.. Geçici ateşkesin ardından piyasalarda oluşan iyimser hava, bölgeye ilişkin haber akışının etkisiyle kırılganlığını koruyor. Bankacılık ve madencilik endekslerinde ise %1 civarında değer kaybı görülüyor. ABD’de dördüncü çeyrek nihai GSYİH verisi ile çekirdek PCE fiyat endeksi açıklanacak. 13,200 – 13.050 destek, 13.600-13.750 direnç olarak izlenebilir.

VIOP Nisan Endeks30.. Kontratta 15.600 seviyesi üzerinde kalıcılığın korunması pozitif görünümü desteklerken, 16.000 bölgesine yönelen hareketlerde jeopolitik risklerin yeniden öne çıkması kar realizasyonlarını beraberinde getirebilir. 15.750–15,600 destek, 15.900 -16.000 direnç olarak izlenebilir.

XU030 (Günlük, TL)

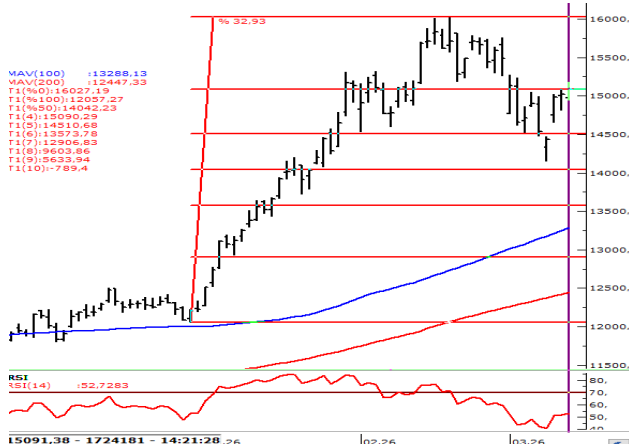

Kaynak : Matriks, Garanti BBVA Yatırım

VIOP Endeks30 Nisan vade (Günlük, TL)



Kaynak : Matriks, Garanti BBVA Yatırım

BIST100 USDTRY GÖSTERGE TAHVİL 5Y CDS

| Son Değer | BIST100 | USDTRY | GÖSTERGE | TAHVİL | 5Y CDS |
|----------------|---------|--------|----------|---------|--------|
| 13553 | 44,5800 | 39,72 | 244 | | |
| Bu Ay Değişim | 6,23% | 0,25% | -7,09% | -21,79% | |
| Bu Yıl Değişim | 20,35% | 3,78% | 6,72% | 9,91% | |

ABD\$'nın GOÜ Para Birimlerine Karşı Performansı

| G. AFRIKA RANDI | MACAR FORINTI | ENDONEZYA RUPISI | PERU SOLU | TAYVAN DOLARI | FILIPIN PEZOSU |
|-----------------|------------------|------------------|------------------|---------------|------------------|
| 0,52% | 0,50% | 0,46% | 0,35% | 0,28% | 0,27% |
| KORE WONU | HINDISTAN RUPISI | MEKSIKA PESOSU | MALEZYA RINGGIT | TURK LIRASI | BULGAR LEVI |
| 0,23% | 0,21% | 0,19% | 0,19% | 0,19% | 0,12% |
| POLONYA ZLOTY | CIN YUANI | SINGAPUR DOLARI | BREZILYA REALI | CEK KORUNASI | HONG KONG DOLARI |
| 0,11% | 0,09% | 0,09% | 0,04% | 0,03% | 0,02% |
| RUMEN LEYİ | ARJANTIN PESOSU | SILI PESOSU | KOLOMBIYA PEZOSU | THAI BAHT | RUS RUBLESİ |
| 0,02% | 0,01% | -0,02% | -0,03% | -0,04% | -0,25% |

Kaynak : Matriks, Garanti BBVA Yatırım

Hisse Bazında Para Giriş ve Çıkışları (TL)

| EKGYO | EREGL | DAPGM | TERA | PSGYO |
|--------------|--------------|--------------|--------------|---------------|
| 56.187.740 | 40.417.980 | 17.727.040 | 16.545.420 | 14.291.080 |
| SISE | ISCTR | BTCIM | YKBNK | ASELS |
| - 38.852.630 | - 39.522.480 | - 50.506.080 | - 50.987.400 | - 115.937.900 |

Hisselerin BİST100 Endeksine Etkisi (Puan)

| MGROS | IEYHO | BIMAS | TURSG | ASELS |
|---------|---------|---------|---------|---------|
| 8,93 | 6,33 | 4,81 | 4,52 | 3,24 |
| KCHOL | ISCTR | YKBNK | TCELL | AKBNK |
| - 10,21 | - 11,04 | - 13,42 | - 14,27 | - 16,04 |

BİST100 - En çok Düşen ve Yükselen Hisseler

| KONTR | RALYH | GLRMK | SARKY | KRDMD |
|-------|-------|-------|-------|-------|
| 10,0% | 7,2% | 6,4% | 4,4% | 3,8% |
| ALTNY | SKBNK | TAVHL | FENER | DAPGM |
| -1,5% | -2,2% | -2,3% | -3,5% | -4,3% |

Kaynak : Matriks, Garanti BBVA Yatırım

DEVAM EDEN YATIRIM FİKİRLERİ



9.04.2026 12:39

e-Trader

Günlük Bazda Yatırım Fikirleri

| Yükseliş Sinyali | Destek2 | Destek1 | Son | Direnç1 | Direnç2 |
|------------------|---------|---------|--------|---------|---------|
| ENJSA | 118,83 | 120,04 | 122,00 | 123,96 | 125,17 |
| EREGL | 28,66 | 29,01 | 29,58 | 30,15 | 30,497 |
| TKFEN | 94,68 | 96,14 | 98,50 | 100,86 | 102,32 |
| TRENJ | 90,79 | 91,73 | 93,25 | 94,77 | 95,714 |
| TUPRS | 241,72 | 245,27 | 251,00 | 256,73 | 260,28 |
| ULKER | 114,52 | 115,47 | 117,00 | 118,53 | 119,48 |
| VESTL | 27,35 | 27,74 | 28,36 | 28,98 | 29,368 |

| Düşüş Sinyali | Destek2 | Destek1 | Son | Direnç1 | Direnç2 |
|---------------|---------|---------|--------|---------|---------|
| AELS | 343,63 | 350,75 | 362,25 | 373,76 | 380,87 |
| KCHOL | 195,33 | 197,65 | 201,40 | 205,15 | 207,47 |
| KTLEV | 76,23 | 77,54 | 79,65 | 81,76 | 83,069 |

Gün içi ilk kapanma bölgesine ulaşanlar YEŞİL, stop loss bölgesine gerileyenler KIRMIZI renkle gösterilmektedir

Günlük Bazda Yatırım Fikirleri'nde yer alan hisselerde günlük performans baz alındığından, yatırımcılar ilk aşamada %0,9-%2 ikinci aşamada %3,1-%4 aralıklarını pozisyon kapatma ve/veya kar alma seviyeleri olarak takip edebilirler.

Yakın Vade Strateji Fikirleri

Trade Önerisi Pozisyon Gir. St.Loss KarAl

Yatırım Fikirleri Performans-MART

| | | |
|----------------------------------|--------|--------|
| Önerilerin Performansı-Aylık/YBB | 8,36% | 31,20% |
| BİST-100 Performans (Aylık/YBB) | -6,76% | 13,58% |
| Başarı Oranı | 63% | |
| Toplam Öneri Sayısı | 600 | |
| Günlük Ort. Öneri Sayısı | 10 | |

Günlük Strateji Fikirlerinde Öne Çıkan Hisse

EREGL (Gün,TL)



Destek: 29,74 – 29,10
Direnc : 30,44– 30,86

| NET SATISLAR 12:35:50-12:40:50 | | |
|--------------------------------|---------|----------|
| Kurum | MALİYET | Net Lot |
| KUVEYT TÜRK YATI | 30,28 | -325.910 |
| YATIRIM-FİNANSMA | 30,30 | -198.009 |
| DESTEK YATIRIM M | 30,28 | -50.000 |
| GLOBAL MENKUL | 30,28 | -20.000 |
| TEB YATIRIM | 30,28 | -10.000 |
| İNVESTAJ YATIRIM | 30,26 | -5.000 |
| YAPI KREDİ YAT | 30,27 | -3.415 |
| BTCTURK YATIRIM | 30,26 | -10 |

| NET ALISLAR 12:35:50-12:40:50 | | |
|-------------------------------|---------|---------|
| Kurum | MALİYET | Net Lot |
| DENİZ YATIRIM | 30,28 | 84.779 |
| BANK OF AMERICA Y | 30,28 | 82.917 |
| HSBC YATIRIM | 30,30 | 60.000 |
| GNB YATIRIM MENK | 30,28 | 54.995 |
| GARANTI BBVA | 30,28 | 46.377 |
| GEDİK YATIRIM | 30,29 | 40.650 |
| AT CAPITAL MENKU | 30,28 | 40.175 |
| AHLATCI YATIRIM M | 30,28 | 36.524 |
| İS YATIRIM | 30,30 | 32.070 |
| BULLS YATIRIM ME | 30,28 | 30.000 |

25-12 Bilanço Verileri

| | | | | | |
|--------------|--------|----------|-----------------|-----------------|-----------------|
| F/K | 414,15 | FD Adet | 3.311.984.264 | NakitNetTem. | 3.272.500.000 |
| PD/DD | 0,74 | FDOran | % 47,31 | Tem.Verimliliği | 1,54 |
| DefterDeğeri | 41,11 | P.Değeri | 211.980.000.000 | ÖzSermaye | 287.771.905.000 |
| Beta 100 | 0,99 | Net Kar | 511.801.000 | Sermaye | 7.000.000.000 |
| FD/FAVÖK | 12,46 | PD/EFK | 21,30 | İhracat % | 21,35 |

Kaynak : Matriks, Garanti BBVA Yatırım

Özgür Yurtdaşseven
Direktör

OYurtdasseven@garantibbvayatirim.com.tr

Haluk Acar
Yönetici

HAcar@garantibbvayatirim.com.tr

Arif Emre Mursaloğlu
Yönetmen

ArifMu@garantibbvayatirim.com.tr

Merve Bölen
Yönetmen

MerveBole@garantibbvayatirim.com.tr

YASAL UYARILAR Bu rapordaki veri ve grafikler güvenilirliğine inandığımız sağlam kaynaklardan derlenmiş olup, yapılan yorumlar sadece GARANTİ YATIRIM MENKUL KIYMETLER A.Ş.'nin görüşünü yansıtmaktadır. Türkiye Garanti Bankası BBVA A.Ş.'nin bu rapordaki veri ve içeriğe ilişkin herhangi bir sorumluluğu bulunmamaktadır. Bu bilgiler ışığında yapılan ve yapılacak olan ileriye dönük yatırımların sonuçlarından Şirketimiz ve Türkiye Garanti Bankası BBVA A.Ş. hiçbir şekilde sorumlu tutulamaz. Ayrıca, Garanti Yatırım Menkul Kıymetler A.Ş.'nin yazılı izni olmadıkça bu raporların içeriği kısmen ya da tamamen üçüncü kişilerce hiçbir şekilde ve ortamda yayınlanamaz, iktisap edilemez, alıntı yapılamaz, kullanılamaz. Rapor gönderilen kişiye özel ve münhasırdır. İlave olarak, bu raporun gönderildiği ve yukarıdaki açıklamalarımız doğrultusunda kullanıldığı ülkelerdeki yasal düzenlemelerden kaynaklı tüm talep ve dava haklarımız saklıdır. Sermaye Piyasası Kurulunun "Yatırım Hizmetleri ve Faaliyetleri ile Yan Hizmetlere İlişkin Esaslar Hakkında Tebliğ"i Uyarınca Yayımlanan Uyarı Notu : Burada yer alan yatırım bilgi, yorum ve tavsiyeleri yatırım danışmanlığı kapsamında değildir. Yatırım danışmanlığı hizmeti, yetkili kuruluşlar tarafından kişilerin risk ve getiri tercihleri dikkate alınarak kişiye özel sunulmaktadır. Burada yer alan yorum ve tavsiyeler ise genel niteliktedir. Bu tavsiyeler mali durumunuz ile risk ve getiri tercihlerinize uygun olmayabilir. Bu nedenle, sadece burada yer alan bilgilere dayanarak yatırım kararı verilmesi beklentilerinize uygun sonuçlar doğurmayabilir. Sermaye Piyasası Kurulunun "Yatırım Hizmetleri ve Faaliyetleri ile Yan Hizmetlere İlişkin Esaslar Hakkında Tebliğ"i Uyarınca Yapılacak Uyarı: Size sunduğumuz yatırım bilgi, yorum ve tavsiyeleri yatırım danışmanlığı kapsamında değildir. Bu tavsiyeler genel nitelikte olup, özel olarak sizin mali durumunuz ile risk ve getiri tercihlerinize uygun olarak hazırlanmadı. Bu nedenle, sadece burada yer alan bilgilere dayanarak yatırım kararı verilmesi beklentilerinize uygun sonuçlar doğurmayabilir