

## Gün Ortası Notları

13.04.2026 13:22

**BIST100..** ABD–İran müzakereleri sonuçsuz kalırken ABD'nin Hürmüz Boğazı'nı abluka altına alma kararı risk iştahını baskılıyor. Bankacılık ve iletişim endekslerinde -%3 üzerinde değer kayıpları öne çıkarken, XKIMYA endeksinde pozitif ayrışma mevcut.

13,700 – 13.300 destek, 1 14.300-14.500 direnç olarak izlenebilir.

**VIOP Nisan Endeks30..** Güne zayıf görünümle başlayan kontratta, 16.200 civarında dengelenme öne çıkıyor. Geri çekilmenin sürmesi halinde 16.000 (5 günlük ort.) seviyesi destek olarak izlenirken, bu bölgeden gelebilecek tepki alımlarıyla yukarı yönlü ivmenin yeniden güç kazanması beklenebilir. 16.000 -15.700 destek, 16.450 – 16.550 direnç olarak izlenebilir.

### XU030 (Günlük, TL)

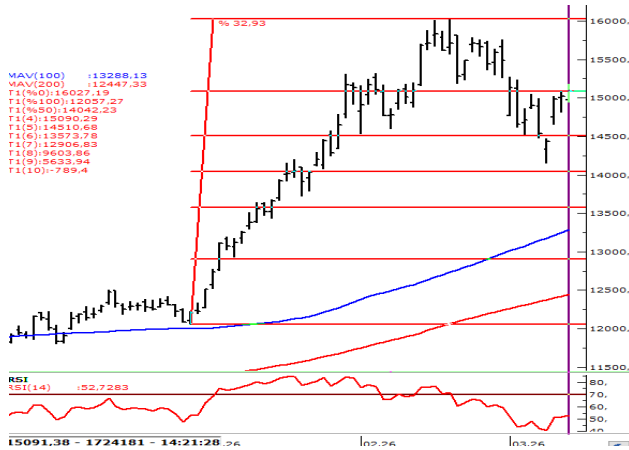

Kaynak : Matriks, Garanti BBVA Yatırım

### VIOP Endeks30 Nisan vade (Günlük, TL)

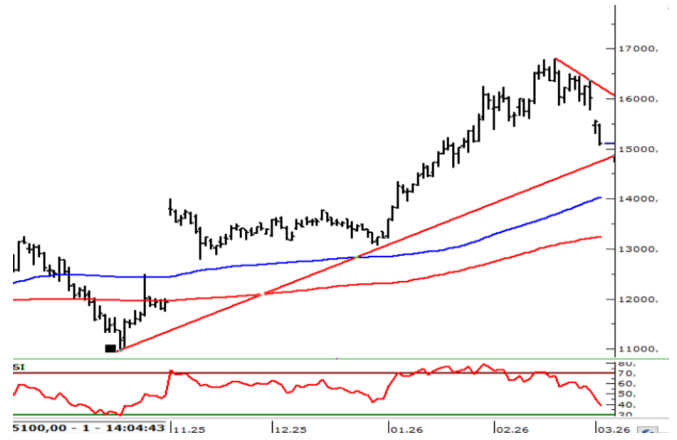

Kaynak : Matriks, Garanti BBVA Yatırım

### BIST100 USDTRY GÖSTERGE TAHVİL 5Y CDS

Son Değer	13966	44,7000	39,68	244
Bu Ay Değişim	9,47%	0,52%	-7,18%	-21,79%
Bu Yıl Değişim	24,02%	4,06%	6,61%	9,91%

### ABD\$'nin GOÜ Para Birimlerine Karşı Performansı

G. AFRIKA RANDI	PERU SOLU	BREZİLYA REALI	THAI BAHT	FİLİPİN PEZOSU	MEKSİKA PESOSU
0,94%	0,90%	0,66%	0,61%	0,44%	0,38%
CEK KORUNASI	RUMEN LEYİ	POLONYA ZLOTY	HİNDİSTAN RUPISI	MALEZYA RİNGGİT	ENDONEZYA RUPISI
0,36%	0,35%	0,33%	0,26%	0,25%	0,22%
TURK LİRASI	TAYVAN DOLARI	SİNGAPUR DOLARI	KORE WONU	BULGAR LEVİ	SİLİ PESOSU
0,22%	0,21%	0,16%	0,15%	0,12%	0,11%
KOLOMBİYA PEZOSU	ARJANTİN PESOSU	HONG KONG DOLARI	CİNYUANI	RUS RUBLESİ	MACAR FORINTI
0,04%	0,02%	0,01%	-0,06%	-1,18%	-1,82%

Kaynak : Matriks, Garanti BBVA Yatırım

### Hisse Bazında Para Giriş ve Çıkışları (TL)

EKGYO	EREGL	DAPGM	TERA	PSGYO
56.187.740	40.417.980	17.727.040	16.545.420	14.291.080
SISE	ISCTR	BTCİM	YKBNK	ASELS
- 38.852.630	- 39.522.480	- 50.506.080	- 50.987.400	- 115.937.900

### Hisselerin BİST100 Endeksine Etkisi (Puan)

MGROS	IEYHO	BİMAS	TURSG	ASELS
8,93	6,33	4,81	4,52	3,24
KCHOL	ISCTR	YKBNK	TCELL	AKBNK
- 10,21	- 11,04	- 13,42	- 14,27	- 16,04

### BİST100 - En çok Düşen ve Yükselen Hisseler

FENER	TKFEN	GRTHO	KONTR	ASELS
9,8%	8,1%	7,8%	5,2%	4,6%
SARKY	MIATK	KLRHO	TAVHL	AEFES
-3,9%	-4,8%	-4,8%	-5,0%	-5,1%

Kaynak : Matriks, Garanti BBVA Yatırım

## DEVAM EDEN YATIRIM FİKİRLERİ



Yatırım Danışmanlığı



e-Trader

13.04.2026 12:19

## Günlük Bazda Yatırım Fikirleri

Yükseliş Sinyali	Destek2	Destek1	Son	Direnç1	Direnç2
AKSEN	79.08	79.93	81.30	82.67	83.52
GWIND	26.48	27.09	28.08	29.07	29.68
MIATK	41.70	42.25	43.14	44.03	44.58
TRALT	43.20	43.75	44.64	45.53	46.08
TUPRS	245.22	248.77	254.50	260.23	263.8
Düşüş Sinyali	Destek2	Destek1	Son	Direnç1	Direnç2
AGHOL	29.49	30.00	30.84	31.68	32.19
ASELS	371.09	381.57	398.50	415.43	425.9
SAHOL	96.86	98.83	102.00	105.17	107.1
TCELL	112.22	114.16	117.30	120.44	122.4
THYAO	310.45	315.34	323.25	331.16	336
YKBNK	36.86	37.55	38.66	39.77	40.46

Gün içi ilk kapanma bölgesine ulaşanlar YEŞİL, stop loss bölgesine gerileyenler KIRMIZI renkle gösterilmektedir

Günlük Bazda Yatırım Fikirleri'nde yer alan hisselerde günlük performans baz alındığından, yatırımcılar ilk aşamada %0.9-%2 ikinci aşamada %3.1-%4 aralıklarını pozisyon kapatma ve/veya kar alma seviyeleri olarak takip edebilirler.

## Yakın Vade Strateji Fikirleri

Trade Onerisi	Pozisyon Gir.	St.Loss	KarAl
---------------	---------------	---------	-------

## Yatırım Fikirleri Performans-MART

Onerilerin Performansı-Aylık/YBB	8,36%	31,20%
BIST-100 Performans (Aylık/YBB)	-6,76%	13,58%
Başarı Oranı	63%	
Toplam Oneri Sayısı	600	
Günlük Ort. Oneri Sayısı	10	

<b>DAYANAK VARLIK</b>	<b>Opsiyon Tipi</b>	Call
<b>AKBNK</b>	<b>Müşteri Yönü</b>	Alış
<b>VADE SONU</b>	<b>Spot Ref</b>	75,75
<b>25.05.2026</b>	<b>Hisse Başı Prim (TL)</b>	2,4
<b>STRATEJİ</b>	<b>Kontrat Adedi</b>	1000
<b>84 Call Alış</b>	<b>Pozisyon Büyüklüğü (TL)</b>	8.400.000
	<b>Gerekli Teminat (TL)</b>	0,00
	<b>Ödenmesi Gereken</b>	240.000,00
	<b>Toplam Prim (TL)</b>	

**Neden Bu Strateji?**

Bu strateji ile yatırımcı, AKBNK Pay Senedi vade sonunda 84 seviyesi üzerinde olursa, 84'ten AKBNK alma hakkına sahip olur. Yükselişin süreceği, oynaklığın artacağı beklentisine sahip, ya da zararını 240000 TL ile sınırlandırıp, AKBNK taşımak isteyen yatırımcılar bu stratejiyi tercih ederek yatırım yapabilirler.

Vade Sonu Olası Senaryolar**	
74,35	-240.000,00
76,65	-240.000,00
79,03	-240.000,00
81,48	-240.000,00
84,00	-240.000,00
85,68	-72.000,00*
87,40	100.000,00*
89,15	275.000,00*
90,94	454.000,00*
92,76	636.000,00*

AKBNK Pay Senedi vade sonunda 84 TL seviyesinin altında kapanır. Bu durumda yatırımcının zararı ilk işlem günü ödediği primle sınırlı kalır.

AKBNK Pay Senedi vade sonunda 84 TL seviyesinin üstünde kapanır. Bu durumda yatırımcı [84 ile kapanış fiyatı arasındaki fark x kontrat adedi x 100] kadar opsiyon primi kazanır. Üst limit yoktur.

\* ile belirtilen seviyelerde nakdi uzlaşısı olur ise oluşan tutarlar belirtilmiştir.

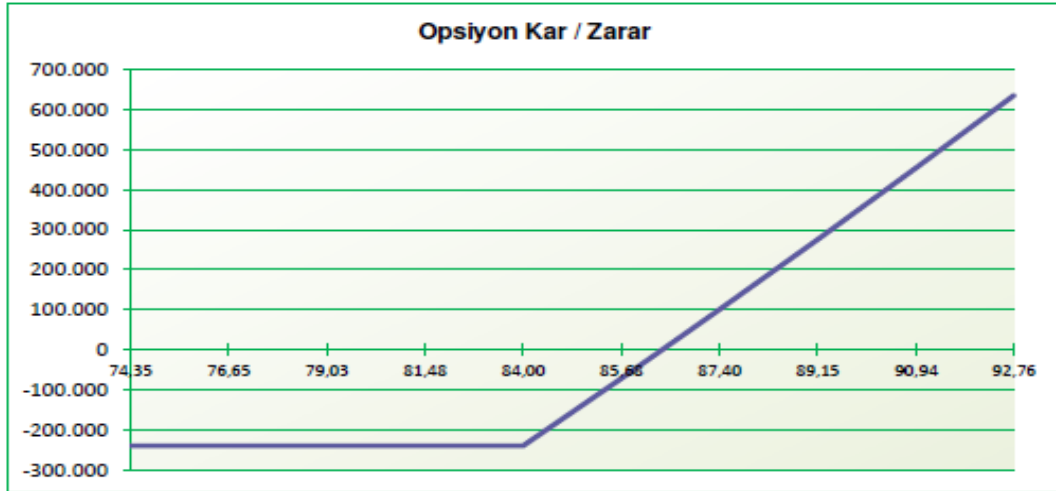

\*\* Vade sonu senaryolar belirtilmiş olup, vade içerisinde yatırımcı isteği üzerine pozisyon kapatılabilir.

Burada yer alan yatırım bilgi, yorum ve tavsiyeleri yatırım danışmanlığı kapsamında değildir. Yatırım danışmanlığı hizmeti, yetkili kuruluşlar tarafından kişilerin risk ve getiri tercihleri dikkate alınarak kişiye özel sunulmaktadır. Burada yer alan yorum ve tavsiyeler ise genel niteliktedir. Bu tavsiyeler mali durumunuz ile risk ve getiri tercihlerinize uygun olmayabilir. Bu nedenle, sadece burada yer alan bilgilere dayanarak yatırım kararı verilmesi beklentilerinize uygun sonuçlar doğurmayabilir. **Fiyatlamalar endikatifdir.**

**DAYANAK VARLIK****AKBNK****VADE SONU****25.05.2026****STRATEJİ****72 Put Satış**

Opsiyon Tipi	Put
Müşteri Yönü	Satış
Spot Ref	75,75
Hisse Başı Prim (TL)	1,29
Kontrat Adedi	1000
Pozisyon Büyüklüğü (TL)	7.200.000
Gerekli Teminat (TL)	940.000
<b>Toplam Prim (TL)</b>	<b>129.000,00</b>

**Neden Bu Strateji?**

Bu strateji ile yatırımcı, AKBNK Pay Senedi vade sonunda 72 seviyesi altında olursa, 72 seviyesinden AKBNK almaya razı olur. Düşüşün sınırlı kalacağı, oynaklığın düşeceği beklentisine sahip, ya da AKBNK için alış fiyatı hedefi 72 olan yatırımcılar bu stratejiyi tercih ederek prim kazancı elde edebilirler.

**Vade Sonu Olası Senaryolar\*\***

69,85	-86.000 *
70,38	-33.000 *
70,92	21.000 *
71,46	75.000 *
72,00	129.000
73,44	129.000
74,91	129.000
76,41	129.000
77,94	129.000
79,50	129.000

AKBNK Pay Senedi vade sonunda 72 TL seviyesinin altında kapanır. Bu durumda yatırımcı ilk işlem gününde elde ettiği prime ek olarak AKBNK Pay Senedi'ni 72 seviyesinden almış olur.

AKBNK Pay Senedi vade sonunda 72 TL seviyesinin üstünde kapanır. Bu durumda yatırımcının ilk işlem gününde elde ettiği 129000 TL brüt kazanç ile işlem sonuçlanmış olur.

\* ile belirtilen seviyelerde nakdi uzlaşısı olur ise primden kalan tutarlar belirtilmiştir.

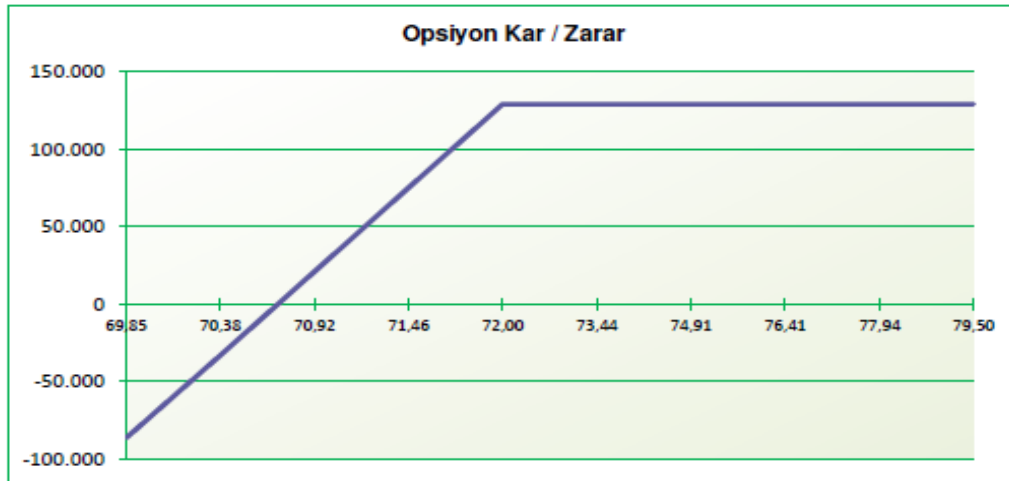

\*\* Vade sonu senaryolar belirtilmiş olup, vade içerisinde yatırımcı isteği üzerine pozisyon kapatılabilir.

Burada yer alan yatırım bilgi, yorum ve tavsiyeleri yatırım danışmanlığı kapsamında değildir. Yatırım danışmanlığı hizmeti, yetkili kuruluşlar tarafından kişilerin risk ve getiri tercihleri dikkate alınarak kişiye özel sunulmaktadır. Burada yer alan yorum ve tavsiyeler ise genel niteliktedir. Bu tavsiyeler mali durumunuz ile risk ve getiri tercihlerinize uygun olmayabilir. Bu nedenle, sadece burada yer alan bilgilere dayanarak yatırım kararı verilmesi beklentilerinize uygun sonuçlar doğurmayabilir. **Fiyatlamalar endikatifir.**

gyatirimhazinepazarlama@garanti.com.tr

## Günlük Strateji Fikirlerinde Öne Çıkan Hisse

## AKSEN (Gün,TL)



Destek: 81,25 – 80,00

Direnc: 83,50 – 84,10

NET SATIŞLAR		
Kurum	MALİYET	Net Lot
GEDİK YATIRIM	82,45	13.935
MARBAS MENKUL	82,40	-10.000
YAPI KREDİ YAT.	82,39	-3.526
QNB YATIRIM MENK	82,32	-1.770
AK YATIRIM	81,81	-686
COLENDİ MENKUL	82,45	-378
YATIRIM-FİNANSMA	82,42	-250
TRİVE	82,44	-80

NET ALIŞLAR		
Kurum	MALİYET	Net Lot
BANK-OF-AMERICA Y	82,42	10.967
GARANTİ BBVA	82,45	4.942
HALK YATIRIM	82,36	3.829
TACİRLER YAT.	82,46	3.897
İS YATIRIM	82,24	2.327
DENİZ YATIRIM	82,30	2.000
PHILLIPCAPITAL ME	82,45	1.000
INFO YATIRIM MENK	82,38	740
MIDAS MENKUL	82,67	391
ZİRAAT YAT.	82,36	311

## 25-12 Bilanço Verileri

F/K	27,67	FD Adet	238.535.428	NakitNetTem.	
PD/DD	1,70	FDO oran	% 19,45	Tem.Verimliliği	0,00
Defter Değeri	48,57	P.Değeri	101.050.270.646	Öz Sermaye	59.559.759.570
Beta 100	0,63	Net Kar	3.652.368.390	Sermaye	1.226.338.236
FD/FAVÖK	12,37	PD/EFK	10,53	İhracat %	30,02

Kaynak : Matriks, Garanti BBVA Yatırım

**Özgür Yurtdaşseven**  
Direktör[OYurtdasseven@garantibbvayatirim.com.tr](mailto:OYurtdasseven@garantibbvayatirim.com.tr)**Haluk Acar**  
Yönetici[HAcar@garantibbvayatirim.com.tr](mailto:HAcar@garantibbvayatirim.com.tr)**Arif Emre Mursaloğlu**  
Yönetmen[ArifMu@garantibbvayatirim.com.tr](mailto:ArifMu@garantibbvayatirim.com.tr)**Merve Bölen**  
Yönetmen[MerveBole@garantibbvayatirim.com.tr](mailto:MerveBole@garantibbvayatirim.com.tr)

**YASAL UYARILAR** Bu rapordaki veri ve grafikler güvenilirliğine inandığımız sağlam kaynaklardan derlenmiş olup, yapılan yorumlar sadece GARANTİ YATIRIM MENKUL KIYMETLER A.Ş.'nin görüşünü yansıtmaktadır. Türkiye Garanti Bankası BBVA A.Ş.'nin bu rapordaki veri ve içeriğe ilişkin herhangi bir sorumluluğu bulunmamaktadır. Bu bilgiler ışığında yapılan ve yapılacak olan ileriye dönük yatırımların sonuçlarından Şirketimiz ve Türkiye Garanti Bankası BBVA A.Ş. hiçbir şekilde sorumlu tutulamaz. Ayrıca, Garanti Yatırım Menkul Kıymetler A.Ş.'nin yazılı izni olmadıkça bu raporların içeriği kısmen ya da tamamen üçüncü kişilerce hiçbir şekilde ve ortamda yayınlanamaz, iktisap edilemez, alıntı yapılamaz, kullanılamaz. Rapor gönderilen kişiye özel ve münhasırdır. İlave olarak, bu raporun gönderildiği ve yukarıdaki açıklamalarımız doğrultusunda kullanıldığı ülkelerdeki yasal düzenlemelerden kaynaklı tüm talep ve dava haklarımız saklıdır. Sermaye Piyasası Kurulunun "Yatırım Hizmetleri ve Faaliyetleri ile Yan Hizmetlere İlişkin Esaslar Hakkında Tebliğ"i Uyarınca Yayımlanan Uyarı Notu : Burada yer alan yatırım bilgi, yorum ve tavsiyeleri yatırım danışmanlığı kapsamında değildir. Yatırım danışmanlığı hizmeti, yetkili kuruluşlar tarafından kişilerin risk ve getiri tercihleri dikkate alınarak kişiye özel sunulmaktadır. Burada yer alan yorum ve tavsiyeler ise genel niteliktedir. Bu tavsiyeler mali durumunuz ile risk ve getiri tercihlerinize uygun olmayabilir. Bu nedenle, sadece burada yer alan bilgilere dayanarak yatırım kararı verilmesi beklentilerinize uygun sonuçlar doğurmayabilir. Sermaye Piyasası Kurulunun "Yatırım Hizmetleri ve Faaliyetleri ile Yan Hizmetlere İlişkin Esaslar Hakkında Tebliğ"i Uyarınca Yapılacak Uyarı: Size sunduğumuz yatırım bilgi, yorum ve tavsiyeleri yatırım danışmanlığı kapsamında değildir. Bu tavsiyeler genel nitelikte olup, özel olarak sizin mali durumunuz ile risk ve getiri tercihlerinize uygun olarak hazırlanmadı. Bu nedenle, sadece burada yer alan bilgilere dayanarak yatırım kararı verilmesi beklentilerinize uygun sonuçlar doğurmayabilir