

BIST100.. Körfez’de çatışmaların deniz taşımacılığını aksatması ve iki haftalık ateşkes süresinin sona yaklaşmasıyla jeopolitik tansiyon yeniden yükselirken, enerji fiyatlarındaki yukarı yönlü seyir de sürüyor.

Veri akışının sakin olduğu günde piyasalarda odak, Orta Doğu kaynaklı gelişmelerde olmaya devam edecek.

BIST100 endeksinde ise -%0,50 değer kaybı görülürken, 14.200–14.000 bandı destek bölgesi olarak takip edilebilir.

Bu bölge üzerinde kalıcılık halinde ise 14.800–15.100 direnç bandına doğru hareketle birlikte yeni zirve potansiyeli korunabilir.

VIOP Nisan Endeks30.. Kontratta zirve seviyelerden gelen geri çekilmenin ardından teknik görünümde 5 günlük ortalamanın geçtiği 16.625 seviyesi kısa vadede denge noktası olarak öne çıkıyor.

Artabilecek oynaklıkla birlikte 16.250–16.900 bandı izlenirken, pozitif momentumun sürmesi halinde 17.000 seviyesi üzerinde yeni zirve denemeleri gündeme gelebilir.

16,550-16.250 destek, 16.900-17.150 direnç bölgesi olarak izlenebilir.

XU030 (Günlük, TL)

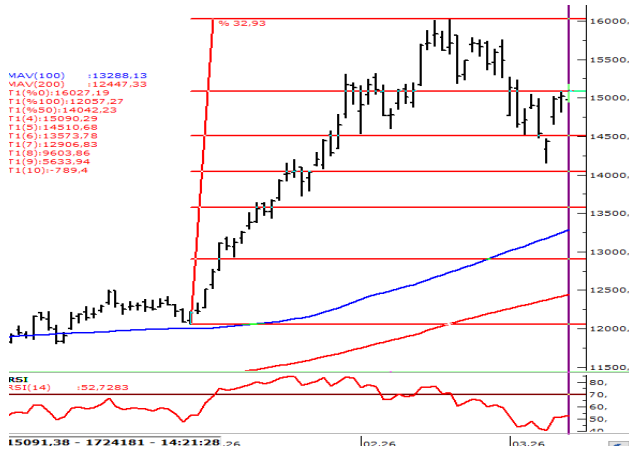

Kaynak : Matriks, Garanti BBVA Yatırım

VIOP Endeks30 Nisan vade (Günlük, TL)

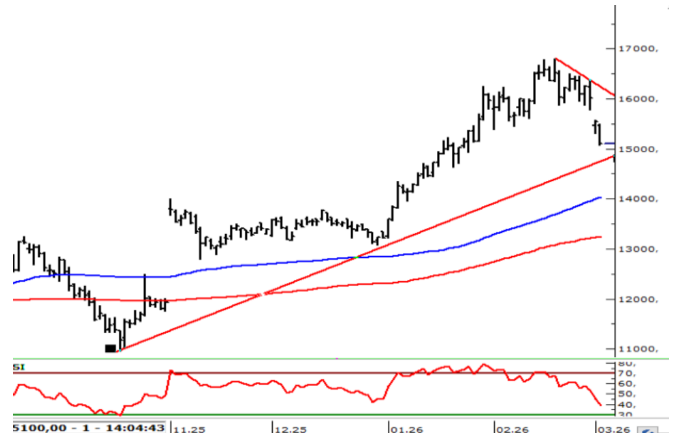

Kaynak : Matriks, Garanti BBVA Yatırım

BIST100 USDTRY GÖSTERGE TAHVİL 5Y CDS

Son Değer	BIST100	USDTRY	GÖSTERGE TAHVİL	5Y CDS
14502	44,8700	39,30	231	
Bu Ay Değişim	4,00%	0,90%	-8,07%	-25,96%
Bu Yıl Değişim	28,78%	4,46%	5,59%	4,05%

ABD\$'nın GOÜ Para Birimlerine Karşı Performansı

RUS RUBLESİ	KOLOMBIYA PEZOSU	CIN YUANI	ARJANTIN PESOSU	ENDONEZYA RUPISI	HONG KONG DOLARI
-1,00%	-0,20%	-0,06%	-0,01%	0,02%	0,02%
MALEZYA RINGGIT	TURK LIRASI	RUMEN LEYİ	CEK KORUNASI	TAYVAN DOLARI	BULGAR LEVİ
0,04%	0,05%	0,06%	0,07%	0,08%	0,12%
SINGAPUR DOLARI	POLONYA ZLOTY	MEKSIKA PESOSU	MACAR FORINTI	KORE WONU	FILIPIN PEZOSU
0,18%	0,21%	0,24%	0,31%	0,34%	0,35%
THAI BAHT	G. AFRIKA RANDI	HINDISTAN RUPISI	PERU SOLU	SILI PESOSU	BREZILYA REALI
0,50%	0,54%	0,66%	0,94%	0,95%	1,10%

Kaynak : Matriks, Garanti BBVA Yatırım

Hisse Bazında Para Giriş ve Çıkışları (TL)

EKGYO	EREGL	DAPGM	TERA	PSGYO
56.187.740	40.417.980	17.727.040	16.545.420	14.291.080
SISE	ISCTR	BTCIM	YKBNK	ASELS
- 38.852.630	- 39.522.480	- 50.506.080	- 50.987.400	- 115.937.900

Hisselerin BİST100 Endeksinde Etkisi (Puan)

MGROS	IEYHO	BIMAS	TURSG	ASELS
8,93	6,33	4,81	4,52	3,24
KCHOL	ISCTR	YKBNK	TCELL	AKBNK
- 10,21	- 11,04	- 13,42	- 14,27	- 16,04

BİST100 - En çok Düşen ve Yükselen Hisseler

EFOR	TKFEN	RALYH	KONTR	BALSU
10,0%	8,3%	5,8%	5,5%	3,8%
PSGYO	ZOREN	ENJSA	SARKY	FENER
-3,0%	-3,1%	-3,2%	-4,1%	-9,7%

Kaynak : Matriks, Garanti BBVA Yatırım

DEVAM EDEN YATIRIM FİKİRLERİ

 **Garanti BBVA**
Yatırım FikirleriYatırım
Danışmanlığı

e-Trader

20.04.2026 12:06

Günlük Bazda Yatırım Fikirleri



Yakın Vade Strateji Fikirleri

Yükseliş Sinyali	Destek2	Destek1	Son	Direnç1	Direnç2
ALTN	15,26	15,53	15,96	16,39	16,655
GWIND	26,49	26,67	26,96	27,25	27,434
HEKTS	3,13	3,20	3,32	3,44	3,511
PETKM	21,22	21,51	21,98	22,45	22,736
TKFEN	114,31	116,79	120,80	124,81	127,29
TUPRS	244,98	248,04	253,00	257,96	261,02
Düşüş Sinyali	Destek2	Destek1	Son	Direnç1	Direnç2
AKBNK	80,28	81,53	83,55	85,57	86,816
ASELS	393,95	401,61	414,00	426,39	434,06
ENJSA	122,76	124,38	127,00	129,62	131,24
PGSUS	191,02	193,27	196,90	200,53	202,78
ULKER	121,78	122,94	124,80	126,66	127,82

Trade Önerisi	Pozisyon Gir.	St.Loss	KarAl
---------------	---------------	---------	-------

Yatırım Fikirleri Performans-MART

Önerilerin Performansı-Aylık/YBB	8,36%	31,20%
BİST-100 Performans (Aylık/YBB)	-6,76%	13,58%
Başarı Oranı	63%	
Toplam Öneri Sayısı	600	
Günlük Ort. Öneri Sayısı	10	

Gün içi ilk kapanma bölgesine ulaşanlar YEŞİL, stop loss bölgesine gerileyenler KIRMIZI renkle gösterilmektedir

Günlük Bazda Yatırım Fikirleri'nde yer alan hisselerde günlük performans baz alındığından, yatırımcılar ilk aşamada %0.9-%2 ikinci aşamada %3.1-%4 aralıklarını pozisyon kapatma ve/veya kar alma seviyeleri olarak takip edebilirler.

Günlük Strateji Fikirlerinde Öne Çıkan Hisse

HEKTS (Gün,TL)



Destek: 3,30 – 3,20

Direnç : 3,45 – 3,54

NET SATISLAR 12:07:57-12:12:57		
Kurum	MALİYET	Net Lot
YAPI KREDİ YAT.	3,37	-545.211
GARANTI BBVA	3,37	-343.249
İS YATIRIM	3,37	-329.897
VAKIF YAT.	3,38	-270.583
AK YATIRIM	3,38	-208.804
DENİZ YATIRIM	3,38	-184.982
HALK YATIRIM	3,37	-96.219
ZİRAAT YAT.	3,37	-76.363
COLENDİ MENKUL	3,37	-48.208
OYAK YATIRIM	3,37	-35.265

NET ALISLAR 12:07:57-12:12:57		
Kurum	MALİYET	Net Lot
MARBAS MENKUL	3,37	1.038.762
TEB YATIRIM	3,38	796.500
BANK-OF-AMERICA Y	3,37	154.123
INFO YATIRIM MENK	3,37	100.390
TACIRLER YAT.	3,37	48.445
QNB YATIRIM MENK	3,37	28.859
OSMANLI YATIRIM M	3,37	4.500
MIDAS MENKUL	3,38	1

25-12 Bilanço Verileri

F/K	.	FD Adet	3.756.974.987	NakitNetTem.	
PD/DD	2,04	FDOran	% 44,58	Tem.Verimliliği	0,00
DefterDeğeri	1,66	P.Değeri	28.493.400.000	ÖzSermaye	13.955.964.667
Beta 100	1,05	Net Kar	-4.048.104.000	Sermaye	8.430.000.000
FD/FAVÖK	0,00	PD/EFK	0,00	Ihracat %	7,10

Kaynak : Matriks, Garanti BBVA Yatırım

Özgür Yurtdaşseven
Direktör

OYurtdasseven@garantibbvayatirim.com.tr

Haluk Acar
Yönetici

HAcar@garantibbvayatirim.com.tr

Arif Emre Mursaloğlu
Yönetmen

ArifMu@garantibbvayatirim.com.tr

Merve Bölen
Yönetmen

MerveBole@garantibbvayatirim.com.tr

YASAL UYARILAR Bu rapordaki veri ve grafikler güvenilirliğine inandığımız sağlam kaynaklardan derlenmiş olup, yapılan yorumlar sadece GARANTİ YATIRIM MENKUL KIYMETLER A.Ş.'nin görüşünü yansıtmaktadır. Türkiye Garanti Bankası BBVA A.Ş.'nin bu rapordaki veri ve içeriğe ilişkin herhangi bir sorumluluğu bulunmamaktadır. Bu bilgiler ışığında yapılan ve yapılacak olan ileriye dönük yatırımların sonuçlarından Şirketimiz ve Türkiye Garanti Bankası BBVA A.Ş. hiçbir şekilde sorumlu tutulamaz. Ayrıca, Garanti Yatırım Menkul Kıymetler A.Ş.'nin yazılı izni olmadıkça bu raporların içeriği kısmen ya da tamamen üçüncü kişilerce hiçbir şekilde ve ortamda yayınlanamaz, iktisap edilemez, alıntı yapılamaz, kullanılamaz. Rapor gönderilen kişiye özel ve münhasırdır. İlave olarak, bu raporun gönderildiği ve yukarıdaki açıklamalarımız doğrultusunda kullanıldığı ülkelerdeki yasal düzenlemelerden kaynaklı tüm talep ve dava haklarımız saklıdır. Sermaye Piyasası Kurulunun "Yatırım Hizmetleri ve Faaliyetleri ile Yan Hizmetlere İlişkin Esaslar Hakkında Tebliğ"i Uyarınca Yayımlanan Uyarı Notu : Burada yer alan yatırım bilgi, yorum ve tavsiyeleri yatırım danışmanlığı kapsamında değildir. Yatırım danışmanlığı hizmeti, yetkili kuruluşlar tarafından kişilerin risk ve getiri tercihleri dikkate alınarak kişiye özel sunulmaktadır. Burada yer alan yorum ve tavsiyeler ise genel niteliktedir. Bu tavsiyeler mali durumunuz ile risk ve getiri tercihlerinize uygun olmayabilir. Bu nedenle, sadece burada yer alan bilgilere dayanarak yatırım kararı verilmesi beklentilerinize uygun sonuçlar doğurmayabilir. Sermaye Piyasası Kurulunun "Yatırım Hizmetleri ve Faaliyetleri ile Yan Hizmetlere İlişkin Esaslar Hakkında Tebliğ"i Uyarınca Yapılacak Uyarı: Size sunduğum yatırım bilgi, yorum ve tavsiyeleri yatırım danışmanlığı kapsamında değildir. Bu tavsiyeler genel nitelikte olup, özel olarak sizin mali durumunuz ile risk ve getiri tercihlerinize uygun olarak hazırlanmadı. Bu nedenle, sadece burada yer alan bilgilere dayanarak yatırım kararı verilmesi beklentilerinize uygun sonuçlar doğurmayabilir