

BIST100.. ABD Başkanı Donald Trump, müzakerelerin devamı için İran ile ateşkesin uzatıldığını açıkladı. Jeopolitik tarafta netlik arayışı sürerken, yurt içinde saat 14:00'te açıklanacak TCMB Para Politikası Kurulu kararı izlenecek. Güne tepki alımlarıyla başlayan BIST100 endeksinde 14.500 seviyesinden gelen satışlar etkili olurken, 14.500-14.650 bandını kısa vadeli direnç bölgesi olarak takip ediyoruz. Geri çekilmelerin sürmesi halinde 14.100-13.900 aralığı destek ve olası düzeltme bölgesi olarak öne çıkıyor.

VIOP Nisan Endeks30.. Kontratta 16.900 üzerindeki kalıcılığın sağlanamaması sonrası geri çekilme ile birlikte kısa vadede 16.350-16.900 bandında dalgalı seyir izlenebilir. Bu bandın korunması pozitif görünüm açısından önemini korurken, 16.350 altına sarkılması durumunda düzeltme eğilimi güç kazanabilir. Gün içinde 16.600-16.400 bandı destek, 16.900-17.150 aralığı ise direnç bölgesi olarak takip edilebilir.

XU030 (Günlük, TL)

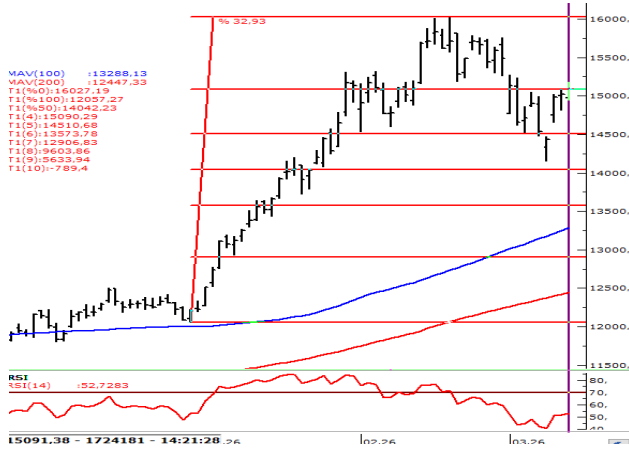

Kaynak : Matriks, Garanti BBVA Yatırım

VIOP Endeks30 Nisan vade (Günlük, TL)



Kaynak : Matriks, Garanti BBVA Yatırım

BIST100 USDTRY GÖSTERGE TAHVİL 5Y CDS

Son Değer	BIST100	USDTRY	GÖSTERGE TAHVİL	5Y CDS
14385	44,9252	39,97	232	
Bu Ay Değişim	4,00%	1,02%	-6,50%	-25,64%
Bu Yıl Değişim	27,74%	4,58%	7,39%	4,50%

ABD\$'nın GOÜ Para Birimlerine Karşı Performansı

PERU SOLU	BREZilyA REALI	ENDONEZYA RUPISI	HINDISTAN RUPISI	BULGAR LEVI	TURK LIRASI
1,03%	0,71%	0,24%	0,17%	0,12%	0,10%
SILI PESOSU	CIN YUANI	CEK KORUNASI	MALEZYA RINGGIT	TAYVAN DOLARI	HONG KONG DOLARI
0,08%	0,06%	0,04%	0,04%	0,01%	0,01%
ARJANTIN PESOSU	FILIPIN PEZOSU	KOLOMBIYA PEZOSU	POLONYA ZLOTY	MACAR FORINTI	THAI BAHT
0,01%	0,00%	0,00%	-0,02%	-0,02%	-0,05%
SINGAPUR DOLARI	RUMEN LEYİ	MEKSIKA PESOSU	G. AFRIKA RANDI	KORE WONU	RUS RUBLESİ
-0,07%	-0,12%	-0,15%	-0,30%	-0,36%	-0,37%

Kaynak : Matriks, Garanti BBVA Yatırım

Hisse Bazında Para Giriş ve Çıkışları (TL)

EKGYO	EREGL	DAPGM	TERA	PSGYO
56.187.740	40.417.980	17.727.040	16.545.420	14.291.080
SISE	ISCTR	BTCIM	YKBNK	ASELS
- 38.852.630	- 39.522.480	- 50.506.080	- 50.987.400	- 115.937.900

Hisselerin BİST100 Endeksine Etkisi (Puan)

MGROS	IEYHO	BIMAS	TURSG	ASELS
8,93	6,33	4,81	4,52	3,24
KCHOL	ISCTR	YKBNK	TCELL	AKBNK
- 10,21	- 11,04	- 13,42	- 14,27	- 16,04

BİST100 - En çok Düşen ve Yükselen Hisseler

EFOR	KTLEV	TUPRS	KUYAS	TKFEN
6,1%	5,0%	3,0%	1,8%	1,7%
ASTOR	MAGEN	CVKMD	GLRMK	KONTR
-2,5%	-2,7%	-3,4%	-5,2%	-9,9%

Kaynak : Matriks, Garanti BBVA Yatırım

DEVAM EDEN YATIRIM FİKİRLERİ



22.04.2026 12:33

Günlük Bazda Yatırım Fikirleri

Yükseliş Sinyali	Destek2	Destek1	Son	Direnç1	Direnç2
AEFES	18,92	19,10	19,40	19,70	19,881
AKBNK	78,19	79,17	80,75	82,33	83,309
ALBRK	8,70	8,78	8,91	9,04	9,1158
GWIND	25,51	25,75	26,14	26,53	26,766
TAVHL	302,59	306,57	313,00	319,43	323,41
TRALT	45,52	46,56	48,24	49,92	50,964
TRMET	133,19	134,72	137,20	139,68	141,21
Düşüş Sinyali	Destek2	Destek1	Son	Direnç1	Direnç2
ASELS	385,52	389,72	396,50	403,29	407,48
TKFEN	125,82	128,56	133,00	137,44	140,18

Yakın Vade Strateji Fikirleri

Trade Önerisi Pozisyon Gir. St.Loss KarAl

Yatırım Fikirleri Performans-MART

Önerilerin Performansı-Aylık/YBB	8,36%	31,20%
BİST-100 Performans (Aylık/YBB)	-6,76%	13,58%
Başarı Oranı	63%	
Toplam Öneri Sayısı	600	
Günlük Ort. Öneri Sayısı	10	

Gün içi ilk kapanma bölgesine ulaşanlar YEŞİL, stop loss bölgesine gerileyenler KIRMIZI renkle gösterilmektedir

Günlük Bazda Yatırım Fikirleri'nde yer alan hisselerde günlük performans baz alındığından, yatırımcılar ilk aşamada %0.9-%2 ikinci aşamada %3.1-%4 aralıklarını pozisyon kapatma ve/veya kar alma seviyeleri olarak takip edebilirler.

Günlük Strateji Fikirlerinde Öne Çıkan Hisse

AKBNK (Gün,TL)

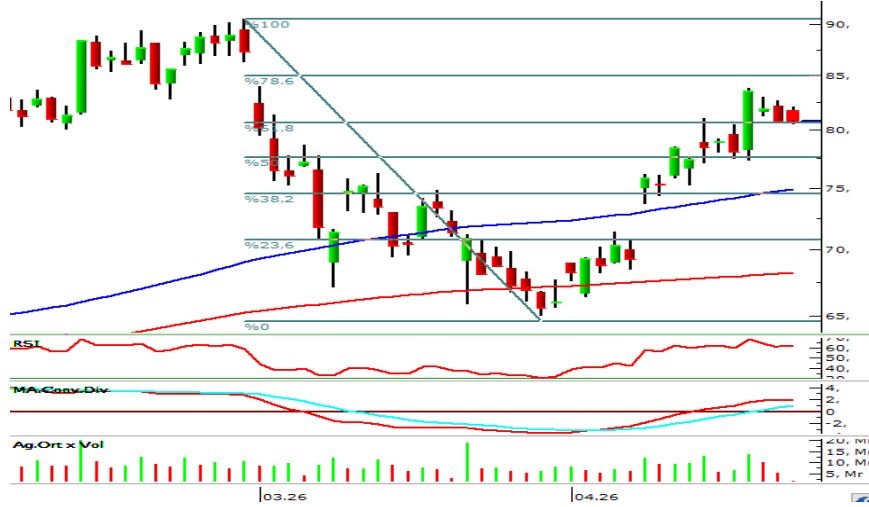
Destek: 80,60 – 80,10
Direnc : 81,60 – 82,50

NET SATISLAR	12:26:05-12:31:05	
Kurum	MALİYET	Net Lot
AK YATIRIM	80,73	-102.091
SEKER YATIRIM	80,79	-29.566
DINAMIK YATIRIM	80,83	-24.000
AT CAPITAL MENKU	80,78	-9.966
MIDAS MENKUL	80,76	-6.431
TERA YATIRIM MEN	80,75	-5.000
PHILLIPCAPITAL ME	80,74	-4.000
MEKSA YATIRIM	80,65	-2.108
AHLATCI YATIRIM M	80,78	-2.000
ATA YATIRIM	80,70	-1.550

NET ALISLAR	12:26:05-12:31:05	
Kurum	MALİYET	Net Lot
YAPI KREDI YAT.	80,76	47.109
QNB YATIRIM MENK	80,79	41.092
GARANTI BBVA	80,73	16.357
MARBAS MENKUL	80,80	14.530
COLENDI MENKUL	80,80	13.336
IS YATIRIM	80,70	11.414
ZIRAAT YAT.	80,75	8.714
TEB YATIRIM	80,89	7.270
DESTEK YATIRIM M	80,75	5.000
INFO YATIRIM MENK	80,76	4.103

25-12 Bilanço Verileri

F/K	7,33	FD Adet	2.795.948.322	NakitNetTem.	9.731.956.000
PD/DD	1,35	FDOran	% 53,76	Tem.Verimliliği	2,32
DefterDeğeri	59,85	P.Değeri	419.640.000.000	ÖzSermaye	310.158.190.000
Beta 100	1,54	Net Kar	57.247.081.000	Sermaye	5.200.000.000
FD/FAVÖK	0,00	PD/EFK	0,00	İhracat %	0,00

Kaynak : Matriks, Garanti BBVA Yatırım

Özgür Yurtdaşseven
Direktör

OYurtdasseven@garantibbvayatirim.com.tr

Haluk Acar
Yönetici

HAcar@garantibbvayatirim.com.tr

Arif Emre Mursalıoğlu
Yönetmen

ArifMu@garantibbvayatirim.com.tr

Merve Bölen
Yönetmen

MerveBole@garantibbvayatirim.com.tr

YASAL UYARILAR Bu rapordaki veri ve grafikler güvenilirliğine inandığımız sağlam kaynaklardan derlenmiş olup, yapılan yorumlar sadece GARANTİ YATIRIM MENKUL KIYMETLER A.Ş.'nin görüşünü yansıtmaktadır. Türkiye Garanti Bankası BBVA A.Ş.'nin bu rapordaki veri ve içeriği ilişkin herhangi bir sorumluluğu bulunmamaktadır. Bu bilgiler ışığında yapılan ve yapılacak olan ileriye dönük yatırımların sonuçlarından Şirketimiz ve Türkiye Garanti Bankası BBVA A.Ş. hiçbir şekilde sorumlu tutulamaz. Ayrıca, Garanti Yatırım Menkul Kıymetler A.Ş.'nin yazılı izni olmadıkça bu raporların içeriği kısmen ya da tamamen üçüncü kişilerce hiçbir şekilde ortamda yayınlanamaz, iktisap edilemez, alıntı yapılamaz, kullanılamaz. Rapor gönderilen kişiye özel ve münhasırdır. İlave olarak, bu raporun gönderildiği ve yukarıdaki açıklamalarımız doğrultusunda kullanıldığı ülkelerdeki yasal düzenlemelerden kaynaklı tüm talep ve dava haklarımız saklıdır. Sermaye Piyasası Kurulunun "Yatırım Hizmetleri ve Faaliyetleri ile Yan Hizmetlere İlişkin Esaslar Hakkında Tebliğ"i Uyarınca Yayımlanan Uyarı Notu : Burada yer alan yatırım bilgi, yorum ve tavsiyeleri yatırım danışmanlığı kapsamında değildir. Yatırım danışmanlığı hizmeti, yetkili kuruluşlar tarafından kişilerin risk ve getiri tercihleri dikkate alınarak kişiye özel sunulmaktadır. Burada yer alan yorum ve tavsiyeler ise genel niteliktedir. Bu tavsiyeler mali durumunuz ile risk ve getiri tercihlerinize uygun olmayabilir. Bu nedenle, sadece burada yer alan bilgilere dayanarak yatırım kararı verilmesi beklentilerinize uygun sonuçlar doğurmayabilir. Sermaye Piyasası Kurulunun "Yatırım Hizmetleri ve Faaliyetleri ile Yan Hizmetlere İlişkin Esaslar Hakkında Tebliğ"i Uyarınca Yapılacak Uyarı: Size sunduğum yatırım bilgi, yorum ve tavsiyeleri yatırım danışmanlığı kapsamında değildir. Bu tavsiyeler genel nitelikte olup, özel olarak sizin mali durumunuz ile risk ve getiri tercihlerinize uygun olarak hazırlanmadı. Bu nedenle, sadece burada yer alan bilgilere dayanarak yatırım kararı verilmesi beklentilerinize uygun sonuçlar doğurmayabilir