

BIST100.. Körfez’de ateşkesine yönelik endişeler sürerken Brent petrol 100 dolar üzerindeki seyrini koruyor.

ABD’de TSİ 15:30’da Nisan ayı ÜFE verileri açıklanacak.

BIST100 endeksinde ise MSCI endeks değişiklikleri sonrası hisse bazlı değer kayıplarının etkisiyle satış baskısı öne çıkıyor. 14.800 -15.100 direnç seviyeleri, 14.600 – 14.400 destek seviyeleri olarak izlenebilir.

ViOP Haziran Endeks30.. 17.550 seviyesinde güne başlayan kontratta, zayıf eğilim sürüyor.

Teknik tarafta geri çekilmenin devam etmesi halinde 17.050–17.000 bandı kısa vadeli destek bölgesi olarak takip edilebilir. 17.050-16.650 bandı destek, 17.550 – 17.750 aralığı direnç bölgesi olarak izlenebilir.

XU100 (Günlük, TL)



Kaynak : Matriks, Garanti BBVA Yatırım

ViOP Endeks30 Haziran vade (Günlük, TL)

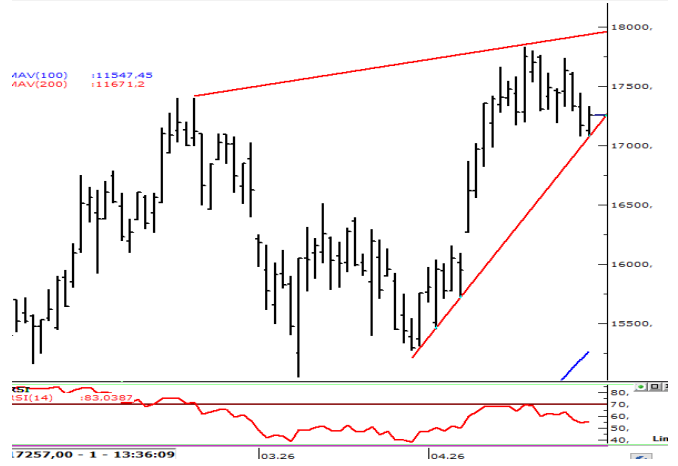

Kaynak : Matriks, Garanti BBVA Yatırım

BIST100 USDTRY GÖSTERGE TAHVİL 5Y CDS

Son Değer	14636	45,4100	42,06	231
Bu Ay Değişim	1,34%	0,49%	2,04%	-24,01%
Bu Yıl Değişim	29,97%	5,73%	13,00%	13,24%

ABD\$’nın GOÜ Para Birimlerine Karşı Performansı

PERU SOLU	MACAR FORINTI	CEK KORUNASI	RUMEN LEYİ	POLONYA ZLOTY	KOLOMBIYA PEZOSU
0,92%	0,86%	0,39%	0,39%	0,36%	0,15%
BULGAR LEVİ	MEKSIKA PESOSU	HINDISTAN RUPISI	SINGAPUR DOLARI	TURK LIRASI	HONG KONG DOLARI
0,12%	0,11%	0,07%	0,07%	0,07%	0,02%
THAI BAHT	SILI PESOSU	ARJANTIN PESOSU	TAYVAN DOLARI	CIN YUANI	ENDONEZYA RUPISI
0,00%	0,00%	0,00%	-0,01%	-0,04%	-0,04%
MALEZYA RINGGIT	KORE WONU	G. AFRIKA RANDI	BREZILYA REALI	FILIPIN PEZOSU	RUS RUBLESİ
-0,09%	-0,18%	-0,28%	-0,34%	-0,34%	-0,58%

Kaynak : Matriks, Garanti BBVA Yatırım

Hisse Bazında Para Giriş ve Çıkışları (TL)

EKGYO	EREGL	DAPGM	TERA	PSGYO
56.187.740	40.417.980	17.727.040	16.545.420	14.291.080
SISE	ISCTR	BTCIM	YKBNK	ASELS
- 38.852.630	- 39.522.480	- 50.506.080	- 50.987.400	- 115.937.900

Hisselerin BİST100 Endeksine Etkisi (Puan)

MGROS	IEYHO	BIMAS	TURSG	ASELS
8,93	6,33	4,81	4,52	3,24
KCHOL	ISCTR	YKBNK	TCELL	AKBNK
- 10,21	- 11,04	- 13,42	- 14,27	- 16,04

BİST100 - En çok Düşen ve Yükselen Hisseler

GENIL	KRDMD	PETKM	CWENE	ZOREN
10,0%	8,7%	6,6%	6,5%	6,3%
ENKAI	PASEU	EFOR	DSTKF	KLRHO
-3,9%	-4,2%	-4,4%	-7,3%	-8,2%

Kaynak : Matriks, Garanti BBVA Yatırım

DEVAM EDEN YATIRIM FİKİRLERİ



Yatırım

Fikirleri

Yatırım
Danışmanlığı

13.05.2026 11:01

e-Trader

Günlük Bazda Yatırım Fikirleri

 Yükseliş Sinyali	Destek2	Destek1	Son	Direnç1	Direnç2
ARCLK	111,49	112,72	114,70	116,68	117,9
DOHOL	23,50	23,79	24,26	24,73	25,02
EKGYO	19,56	19,97	20,64	21,31	21,72
OYAKC	22,82	23,07	23,48	23,89	24,14
THYAO	298,87	301,50	305,75	310,00	312,6
 Düşüş Sinyali	Destek2	Destek1	Son	Direnç1	Direnç2
ASTOR	311,48	319,80	333,25	346,70	355
CCOLA	81,35	82,93	85,50	88,07	89,65
HEKTS	4,19	4,43	4,83	5,23	5,472
KRDMD	41,89	43,05	44,92	46,79	47,95
PETKM	25,36	26,04	27,14	28,24	28,92



Yakın Vade Strateji Fikirleri

Trade Onerisi Pozisyon Gir. St.Loss KarAl

Yatırım Fikirleri Performans-NISAN

Onerilerin Performansı-Aylık/YBB	1,69%	32,89%
BIST-100 Performans (Aylık/YBB)	12,92%	28,25%
Başarı Oranı	61%	
Toplam Oneri Sayısı	804	
Günlük Ort. Oneri Sayısı	9,8	

Gün içi ilk kapanma bölgesine ulaşanlar YEŞİL, stop loss bölgesine gerileyenler KIRMIZI renkle gösterilmektedir

Günlük Bazda Yatırım Fikirleri'nde yer alan hisselerde günlük performans baz alındığından, yatırımcılar ilk aşamada %0.9-%2 ikinci aşamada %3.1-%4 aralıklarını pozisyon kapatma ve/veya kar alma seviyeleri olarak takip edebilirler.

Günlük Strateji Fikirlerinde Öne Çıkan Hisse

THYAO (Gün,TL)

Destek: 305,00 – 301,50
Direnc: 310,50 – 315,00

NET SATISLAR			11:14:09-11:19:09		
Kurum	MALİYET	Net Lot	Kurum	MALİYET	Net Lot
BANK-OF-AMERICA Y	307,53	-92,542	BASKENT MENKUL	307,50	68,501
YAPI KREDİ YAT.	307,44	-40,547	YATIRIM-FİNANSM	307,49	44,186
INFO YATIRIM MENK	307,52	-20,982	QNB YATIRIM MENK	307,41	35,243
IS YATIRIM	307,61	-18,862	AK YATIRIM	307,71	22,475
TEB YATIRIM	307,63	-16,000	PUSULA YATIRIM	307,69	20,001
TACIRLER YAT.	307,91	-14,787	PHILLIPCAPITAL ME	308,06	13,400
ZIRAAT YAT.	307,58	-8,688	VAKIF YAT.	307,69	5,012
MIDAS MENKUL	307,87	-4,312	GARANTI BBVA	307,43	3,378
DENİZ YATIRIM	307,53	-1,205	KUVEYT-TURK YATI	307,50	2,000
STRATEJİ MEN.	307,75	-500	ATA YATIRIM	307,67	1,646

x 26-03 Bilanço Verileri

F/K	3,26	FD Adet	695.914.229	NakitNetTem.	
PD/DD	0,44	FDO oran	% 50,42	Tem.Verimliliği	0,00
DefterDeğeri	700,28	P.Değeri	424.005.000.000	ÖzSermaye	966.388.000.000
Beta 100	0,96	Net Kar	9.915.000.000	Sermaye	1.380.000.000
FD/FAVÖK	5,64	PD/EFK	4,68	İhracat %	92,81

Kaynak : Matriks, Garanti BBVA Yatırım

Özgür Yurtdaşseven
DirektörOYurtdasseven@garantibbvayatirim.com.trHaluk Acar
YöneticiHAcar@garantibbvayatirim.com.trArif Emre Mursaloğlu
YönetmenArifMu@garantibbvayatirim.com.trMerve Bölen
YönetmenMerveBole@garantibbvayatirim.com.tr

YASAL UYARILAR Bu rapordaki veri ve grafikler güvenilirliğine inandığımız sağlam kaynaklardan derlenmiş olup, yapılan yorumlar sadece GARANTİ YATIRIM MENKUL KIYMETLER A.Ş.'nin görüşünü yansıtmaktadır. Türkiye Garanti Bankası BBVA A.Ş.'nin bu rapordaki veri ve içeriğe ilişkin herhangi bir sorumluluğu bulunmamaktadır. Bu bilgiler ışığında yapılan ve yapılacak olan ileriye dönük yatırımların sonuçlarından Şirketimiz ve Türkiye Garanti Bankası BBVA A.Ş. hiçbir şekilde sorumlu tutulamaz. Ayrıca, Garanti Yatırım Menkul Kıymetler A.Ş.'nin yazılı izni olmadıkça bu raporların içeriği kısmen ya da tamamen üçüncü kişilerce hiçbir şekilde ve ortamda yayınlanamaz, iktisap edilemez, alıntı yapılamaz, kullanılamaz. Rapor gönderilen kişiye özel ve münhasırdır. İlave olarak, bu raporun gönderildiği ve yukarıdaki açıklamalarımız doğrultusunda kullanıldığı ülkelerdeki yasal düzenlemelerden kaynaklı tüm talep ve dava haklarımız saklıdır. Sermaye Piyasası Kurulunun "Yatırım Hizmetleri ve Faaliyetleri ile Yan Hizmetlere İlişkin Esaslar Hakkında Tebliğ"i Uyarınca Yayımlanan Uyarı Notu : Burada yer alan yatırım bilgi, yorum ve tavsiyeleri yatırım danışmanlığı kapsamında değildir. Yatırım danışmanlığı hizmeti, yetkili kuruluşlar tarafından kişilerin risk ve getiri tercihleri dikkate alınarak kişiye özel sunulmaktadır. Burada yer alan yorum ve tavsiyeler ise genel niteliktedir. Bu tavsiyeler mali durumunuz ile risk ve getiri tercihlerinize uygun olmayabilir. Bu nedenle, sadece burada yer alan bilgilere dayanarak yatırım kararı verilmesi beklentilerinize uygun sonuçlar doğurmayabilir. Sermaye Piyasası Kurulunun "Yatırım Hizmetleri ve Faaliyetleri ile Yan Hizmetlere İlişkin Esaslar Hakkında Tebliğ"i Uyarınca Yapılacak Uyarı: Size sunduğumuz yatırım bilgi, yorum ve tavsiyeleri yatırım danışmanlığı kapsamında değildir. Bu tavsiyeler genel nitelikte olup, özel olarak sizin mali durumunuz ile risk ve getiri tercihlerinize uygun olarak hazırlanmamıştır. Bu nedenle, sadece burada yer alan bilgilere dayanarak yatırım kararı verilmesi beklentilerinize uygun sonuçlar doğurmayabilir.