

BIST100.. ABD Başkanı Trump'ın Çin ziyareti sonrasında belirsizliklerin devam etmesi küresel risk iştahını baskılıyor. BIST100 endeksinde de küresel piyasalara paralel satış baskısı sürerken, kayıplar %2'ye yaklaşıyor. Bankacılık ve iletişim hisselerindeki negatif ayrışma dikkat çekerken, XMADN ve XKIMY endeksleri sınırlı pozitif görünümde. 14.200-14.100 destek, 14.500-14.600 direnç seviyeleri olarak izlenebilir.

ViOP Haziran Endeks30.. 17.000 destek seviyesinin kırılmasıyla birlikte satış baskısı hız kazanırken zayıf eğilim sürüyor. Geri çekilmenin 50 g ortalamasının da geçtiği 16.685 seviyelerine doğru devam etmesiyle kısa vadede oluşabilecek dengelenme beraberinde tepki alımları adına 16.650 – 16.600 bandı takip edilebilir. 16.750 – 16.650 seviyeleri destek, 17.000-17.100 seviyeleri direnç bölgesi olarak izlenebilir.

XU100 (Günlük, TL)



Kaynak : Matriks, Garanti BBVA Yatırım

ViOP Endeks30 Haziran vade (Günlük, TL)

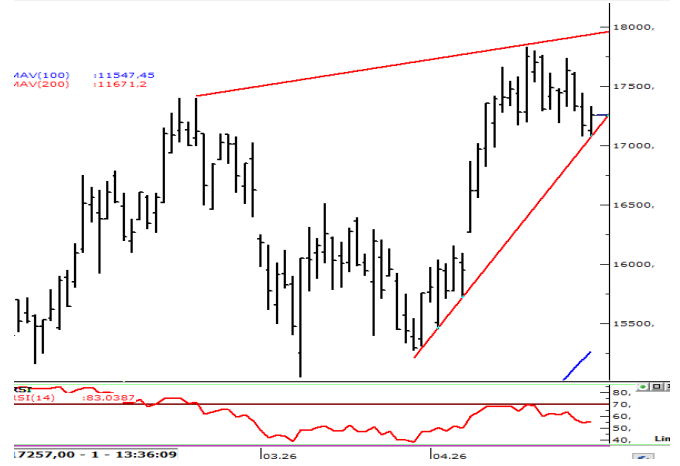

Kaynak : Matriks, Garanti BBVA Yatırım

BIST100 USDTRY GÖSTERGE TAHVİL 5Y CDS

Son Değer	14372	45,5400	42,37	232
Bu Ay Değişim	-0,48%	0,77%	2,79%	-23,68%
Bu Yıl Değişim	27,63%	6,03%	13,84%	13,73%

ABD\$'nın GOÜ Para Birimlerine Karşı Performansı

SİLİ PESOSU	TAYVAN DOLARI	RUS RUBLESİ	HONG KONG DOLARI	KOLOMBIYA PEZOSU	CIN YUANI
-0,09%	-0,05%	-0,05%	-0,04%	-0,02%	0,00%
ARJANTIN PESOSU	BREZİLYA REALI	BULGAR LEVİ	ENDONEZYA RUPİSİ	TURK LIRASI	HINDİSTAN RUPİSİ
0,01%	0,04%	0,12%	0,21%	0,25%	0,28%
SİNGAPUR DOLARI	KORE WONU	CEK KORUNASI	RUMEN LEYİ	POLONYA ZLOTY	MALEZYA RİNGGİT
0,32%	0,41%	0,48%	0,48%	0,50%	0,50%
FİLİPİN PEZOSU	PERU SOLU	THAI BAHT	MEKSİKA PESOSU	MACAR FORINTI	G. AFRIKA RANDI
0,50%	0,54%	0,75%	0,98%	1,01%	1,14%

Kaynak : Matriks, Garanti BBVA Yatırım

Hisse Bazında Para Giriş ve Çıkışları (TL)

EKGYO	EREGL	DAPGM	TERA	PSGYO
56.187.740	40.417.980	17.727.040	16.545.420	14.291.080
SISE	ISCTR	BTCIM	YKBNK	ASELS
- 38.852.630	- 39.522.480	- 50.506.080	- 50.987.400	- 115.937.900

Hisselerin BİST100 Endeksine Etkisi (Puan)

MGROS	IEYHO	BIMAS	TURSG	ASELS
8,93	6,33	4,81	4,52	3,24
KCHOL	ISCTR	YKBNK	TCELL	AKBNK
- 10,21	- 11,04	- 13,42	- 14,27	- 16,04

BİST100 - En çok Düşen ve Yükselen Hisseler

RALYH	ALTNY	PETKM	PATEK	TUPRS
2,6%	2,0%	1,8%	1,5%	1,5%
TKFEN	TURSG	SARKY	DSTKF	KONTR
-5,1%	-5,9%	-6,5%	-9,3%	-10,0%

Kaynak : Matriks, Garanti BBVA Yatırım

DEVAM EDEN YATIRIM FİKİRLERİ





Yatırım Danışmanlığı



e-Trader

15.05.2026 11:30

Günlük Bazda Yatırım Fikirleri

 Yükseliş Sinyali	Destek2	Destek1	Son	Direnç1	Direnç2
AEFES	19,87	20,08	20,42	20,76	20,97
ASELS	404,80	408,89	415,50	422,11	426,2
GWIND	27,95	28,29	28,84	29,39	29,73
ISMEN	39,72	40,18	40,94	41,70	42,16
IZENR	10,70	10,85	11,10	11,35	11,5
KONTR	8,85	9,06	9,40	9,74	9,946
TUPRS	246,53	249,19	253,50	257,81	260,5
 Düşüş Sinyali	Destek2	Destek1	Son	Direnç1	Direnç2
EUPWR	61,21	62,33	64,15	65,97	67,09
GUBRF	591,57	597,85	608,00	618,15	624,4
MIATK	47,21	48,25	49,94	51,63	52,67
TURSG	14,43	14,55	14,75	14,95	15,07

Gün içi ilk kapanma bölgesine ulaşanlar YEŞİL, stop loss bölgesine gerileyenler KIRMIZI renkle gösterilmektedir

Günlük Bazda Yatırım Fikirleri'nde yer alan hisselerde günlük performans baz alındığından, yatırımcılar ilk aşamada %0.9-%2 ikinci aşamada %3.1-%4 aralıklarını pozisyon kapatma ve/veya kar alma seviyeleri olarak takip edebilirler.

Yakın Vade Strateji Fikirleri

Trade Onerisi Pozisyon Gir. St.Loss KarAl

Yatırım Fikirleri Performans-NISAN

Onerilerin Performansı-Aylık/YBB	1,69%	32,89%
BIST-100 Performans (Aylık/YBB)	12,92%	28,25%
Başarı Oranı	61%	
Toplam Oneri Sayısı	804	
Günlük Ort. Oneri Sayısı	9,8	

Günlük Strateji Fikirlerinde Öne Çıkan Hisse

TUPRS (Gün,TL)

Destek: 256,00 – 254,50
Direnc: 259,00 – 263,00

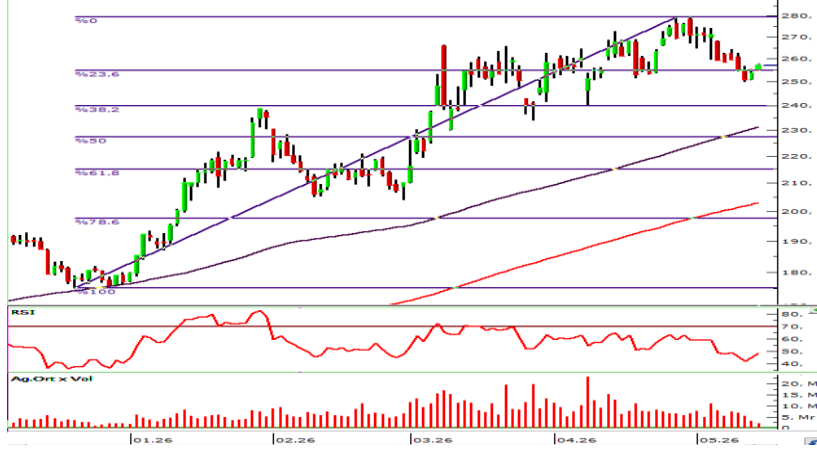

NET SATISLAR	11:31:02-11:36:02	
Kurum	MALİYET	Net Lot
INFO YATIRIM MENK	257,01	-9,572
COLENDI MENKUL	257,05	-5,357
GARANTI BBVA	257,05	-5,074
TACIRLER YAT.	256,98	-4,912
YAPI KREDI YAT.	257,08	-4,603
QNB YATIRIM MENK	257,00	-2,581
MIDAS MENKUL	256,80	-552
TEB YATIRIM	257,00	-518
IKON MENKUL DEGE	257,25	-434
HALK YATIRIM	256,97	-346

NET ALISLAR	11:31:02-11:36:02	
Kurum	MALİYET	Net Lot
OSMANLI YATIRIM M	257,00	11,592
GEDİK YATIRIM	257,22	8,431
IS YATIRIM	256,99	5,443
ZIRAAT YAT.	257,07	2,352
AK YATIRIM	256,83	2,132
BANK-OF-AMERICA Y	256,26	1,291
GLOBAL MENKUL	257,00	971
ACAR MENKUL DEG	257,00	750
ATA YATIRIM	257,00	723
OYAK YATIRIM	257,01	529

26-03 Bilanço Verileri

F/K	13,73	FD Adet	936.380.774	NakitNetTem.	28.049.999.755
PD/DD	1,40	FDOran	% 48,59	Tem.Verimliliği	5,66
DefterDeğeri	183,55	P.Değeri	495.186.468.686	ÖzSermaye	353.670.740.000
Beta 100	0,05	Net Kar	3.709.759.000	Sermaye	1.926.795.598
FD/FAVÖK	5,89	PD/EFK	9,50	İhracat %	24,63

Kaynak : Matriks, Garanti BBVA Yatırım

Özgür Yurtdaşseven
Direktör

OYurtdasseven@garantibbvayatirim.com.tr

Haluk Acar
Yönetici

HAcar@garantibbvayatirim.com.tr

Arif Emre Mursaloğlu
Yönetmen

ArifMu@garantibbvayatirim.com.tr

Merve Bölen
Yönetmen

MerveBole@garantibbvayatirim.com.tr

YASAL UYARILAR Bu rapordaki veri ve grafikler güvenilirliğine inandığımız sağlam kaynaklardan derlenmiş olup, yapılan yorumlar sadece GARANTİ YATIRIM MENKUL KIYMETLER A.Ş.'nin görüşünü yansıtmaktadır. Türkiye Garanti Bankası BBVA A.Ş.'nin bu rapordaki veri ve içeriğe ilişkin herhangi bir sorumluluğu bulunmamaktadır. Bu bilgiler ışığında yapılan ve yapılacak olan ileriye dönük yatırımların sonuçlarından Şirketimiz ve Türkiye Garanti Bankası BBVA A.Ş. hiçbir şekilde sorumlu tutulamaz. Ayrıca, Garanti Yatırım Menkul Kıymetler A.Ş.'nin yazılı izni olmadıkça bu raporların içeriği kısmen ya da tamamen üçüncü kişilerce hiçbir şekilde ve ortamda yayınlanamaz, iktisap edilemez, alıntı yapılamaz, kullanılamaz. Rapor gönderilen kişiye özel ve münhasırdır. İlave olarak, bu raporun gönderildiği ve yukarıdaki açıklamalarımız doğrultusunda kullanıldığı ülkelerdeki yasal düzenlemelerden kaynaklı tüm talep ve dava haklarımız saklıdır. Sermaye Piyasası Kurulunun "Yatırım Hizmetleri ve Faaliyetleri ile Yan Hizmetlere İlişkin Esaslar Hakkında Tebliğ"i Uyarınca Yayımlanan Uyarı Notu : Burada yer alan yatırım bilgi, yorum ve tavsiyeleri yatırım danışmanlığı kapsamında değildir. Yatırım danışmanlığı hizmeti, yetkili kuruluşlar tarafından kişilerin risk ve getiri tercihleri dikkate alınarak kişiye özel sunulmaktadır. Burada yer alan yorum ve tavsiyeler ise genel niteliktedir. Bu tavsiyeler mali durumunuz ile risk ve getiri tercihlerinize uygun olmayabilir. Bu nedenle, sadece burada yer alan bilgilere dayanarak yatırım kararı verilmesi beklentilerinize uygun sonuçlar doğurmayabilir. Sermaye Piyasası Kurulunun "Yatırım Hizmetleri ve Faaliyetleri ile Yan Hizmetlere İlişkin Esaslar Hakkında Tebliğ"i Uyarınca Yapılacak Uyarı: Size sunduğumuz yatırım bilgi, yorum ve tavsiyeleri yatırım danışmanlığı kapsamında değildir. Bu tavsiyeler genel nitelikte olup, özel olarak sizin mali durumunuz ile risk ve getiri tercihlerinize uygun olarak hazırlanmadı. Bu nedenle, sadece burada yer alan bilgilere dayanarak yatırım kararı verilmesi beklentilerinize uygun sonuçlar doğurmayabilir