

BIST100.. Orta Doğu'ya ilişkin gelişmeler küresel piyasalarda risk iştahını baskılamaya devam ediyor. Putin'in Çin ziyareti yakından takip edilirken, Fed'in son toplantısına ilişkin FOMC tutanakları TSİ 21:00'de yayımlanacak. BIST100 endeksinde ise zayıf açılış ardından sınırlı tepki alımlarının etkili olmasıyla 14.000 çevresinde dengelenme hakim. Perakende hisselerinde pozitif ayrışma öne çıkarken, madencilik hisselerinde negatif ayrışma görülmekte. 14.000-13.800 destek, 14.200-14.400 direnç seviyeleri olarak izlenebilir.

VIOP Haziran Endeks30.. Teknik görünümde 50g ortalamasının altında oluşan satıcı seyrin sonrası kontratın 16.400 civarında dengelendiğini görüyoruz.

Kısa vadeli tepki alımları açısından 16.400 seviyesi takip edilebilir. Buna karşın nakde geçme eğiliminin güçlenmesi ve satış baskısının derinleşmesi halinde, 16.085 seviyesinden geçen 100g ortalama ana destek noktası olarak izlenebilir. 16.400 – 16.000 seviyeleri destek, 16.600-16.700 seviyeleri direnç bölgesi olarak izlenebilir.

XU100 (Günlük, TL)

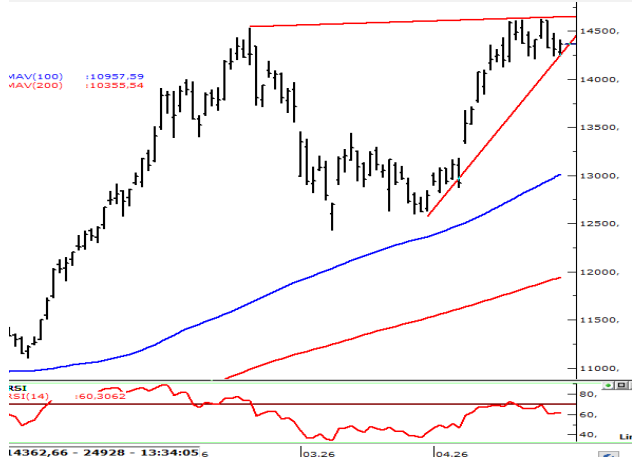

Kaynak : Matriks, Garanti BBVA Yatırım

VIOP Endeks30 Haziran vade (Günlük, TL)

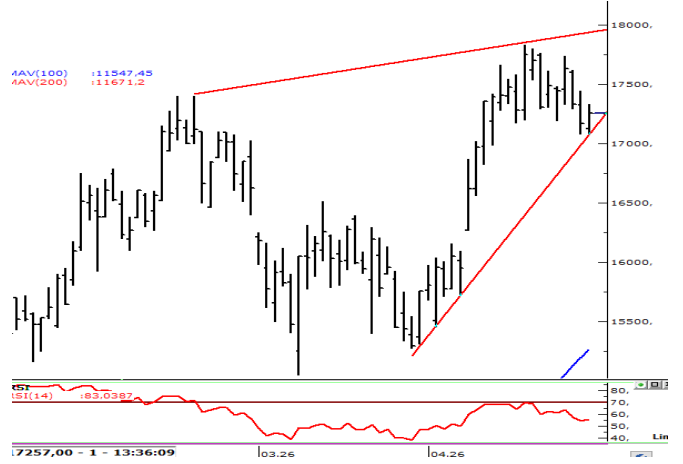

Kaynak : Matriks, Garanti BBVA Yatırım

BIST100 USDTRY GÖSTERGE TAHVİL 5Y CDS

Son Değer	13977	45,5978	43,63	247
Bu Ay Değişim	-3,22%	0,90%	5,85%	-18,75%
Bu Yıl Değişim	24,12%	6,16%	17,22%	21,08%

ABD\$'nın GOÜ Para Birimlerine Karşı Performansı

CINYUANI	POLONYA ZLOTY	RUMENLEYİ PEZOSU	BULGAR LEVİ FORINTI	CEK KORUNASI RUBLESİ	TURK LİRASI RUPİSİ
0,22%	0,15%	0,12%	0,12%	0,03%	0,03%
HONG KONG DOLARI	ARJANTIN PESOSU	KOLOMBIYA PEZOSU	MACAR FORINTI	RUS RUBLESİ	HINDİSTAN RUPİSİ
-0,01%	-0,01%	-0,04%	-0,07%	-0,07%	-0,08%
THAI BAHT	ENDONEZYA RUPİSİ	TAYVAN DOLARI	KORE WONU	SİNGAPUR DOLARI	FİLİPİN PEZOSU
-0,09%	-0,10%	-0,12%	-0,16%	-0,17%	-0,17%
MALEZYA RİNGGİT	MEKSİKA PESOSU	SİLİ PESOSU	BREZİLYA REALİ	G. AFRIKA RANDİ	PERU SOLU
-0,22%	-0,23%	-0,25%	-0,59%	-0,69%	-1,10%

Kaynak : Matriks, Garanti BBVA Yatırım

Hisse Bazında Para Giriş ve Çıkışları (TL)

EKGYO	EREGL	DAPGM	TERA	PSGYO
56.187.740	40.417.980	17.727.040	16.545.420	14.291.080
SISE	ISCTR	BTCIM	YKBNK	ASELS
- 38.852.630	- 39.522.480	- 50.506.080	- 50.987.400	- 115.937.900

Hisselerin BİST100 Endeksine Etkisi (Puan)

MGROS	IEYHO	BIMAS	TURSG	ASELS
8,93	6,33	4,81	4,52	3,24
KCHOL	ISCTR	YKBNK	TCELL	AKBNK
- 10,21	- 11,04	- 13,42	- 14,27	- 16,04

BİST100 - En çok Düşen ve Yükselen Hisseler

RALYH	ALTNY	PETKM	PATEK	TUPRS
2,6%	2,0%	1,8%	1,5%	1,5%
TKFEN	TURSG	SARKY	DSTKF	KONTR
-5,1%	-5,9%	-6,5%	-9,3%	-10,0%

Kaynak : Matriks, Garanti BBVA Yatırım

DEVAM EDEN YATIRIM FİKİRLERİ



Yatırım Danışmanlığı



e-Trader

20.05.2026 11:27

Günlük Bazda Yatırım Fikirleri

 Yükseliş Sinyali	Destek2	Destek1	Son	Direnç1	Direnç2
AKGRT	6,93	7,01	7,14	7,27	7,35
DOHOL	21,58	21,97	22,60	23,23	23,62
OYAKC	20,34	20,72	21,34	21,96	22,34
SOKM	47,68	48,35	49,44	50,53	51,2
TCELL	100,46	102,88	106,80	110,72	113,1
TKFEN	124,64	128,41	134,50	140,59	144,4
TUPRS	248,56	250,64	254,00	257,36	259,4
 Düşüş Sinyali	Destek2	Destek1	Son	Direnç1	Direnç2
KTLEV	122,60	124,93	128,70	132,48	134,8
TRALT	44,32	45,19	46,60	48,01	48,88
YKBNK	34,86	35,42	36,34	37,26	37,82



Yakın Vade Strateji Fikirleri

Trade Onerisi Pozisyon Gir. St.Loss KarAl

Yatırım Fikirleri Performans-NISAN

Onerilerin Performansı-Aylık/YBB	1,69%	32,89%
BIST-100 Performans (Aylık/YBB)	12,92%	28,25%
Başarı Oranı	61%	
Toplam Oneri Sayısı	804	
Günlük Ort. Oneri Sayısı	9,8	

Gün içi ilk kapanma bölgesine ulaşanlar YEŞİL, stop loss bölgesine gerileyenler KIRMIZI renkle gösterilmektedir

Günlük Bazda Yatırım Fikirleri'nde yer alan hisselerde günlük performans baz alındığından, yatırımcılar ilk aşamada %0.9-%2 ikinci aşamada %3.1-%4 aralıklarını pozisyon kapatma ve/veya kar alma seviyeleri olarak takip edebilirler.

Günlük Strateji Fikirlerinde Öne Çıkan Hisse

SOKM (Gün,TL)

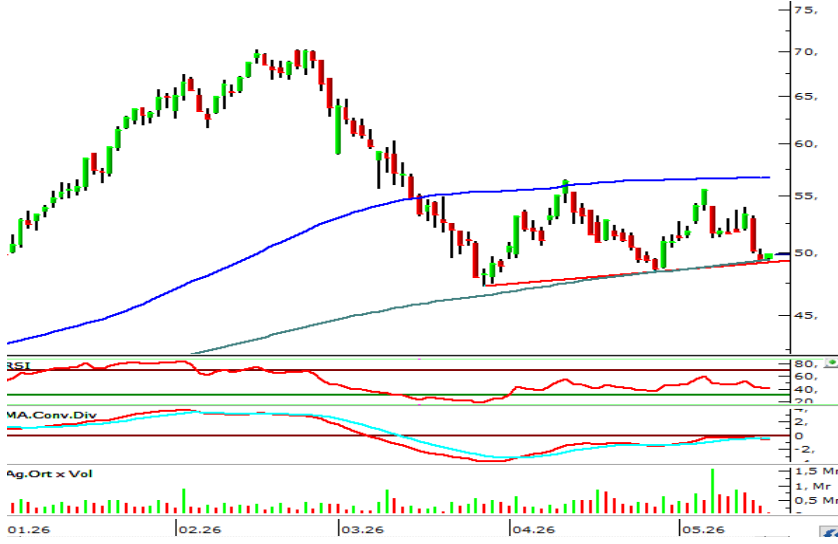
**Destek: 49,72 – 49,40**
Direnç : 50,50 – 51,20

NET SATISLAR 11:23:54-11:28:54		
Kurum	MALİYET	Net Lot
MIDAS MENKUL	49,78	-19.907
AK YATIRIM	49,82	-10.131
TEB YATIRIM	49,81	-4.313
YAPI KREDİ YAT.	49,86	-2.894
QNB YATIRIM MENK.	49,85	-1.038
TRIVE	49,79	-1.000
MARBAS MENKUL	49,84	-500
OYAK YATIRIM	49,82	-486
GLOBAL MENKUL	49,85	-486
GARANTI BBVA	49,80	-399

NET ALISLAR 11:23:54-11:28:54		
Kurum	MALİYET	Net Lot
BANK-OF-AMERICA Y.	49,78	27.360
IS YATIRIM	49,84	6.709
HSBC YATIRIM	49,83	3.852
ZIRAAT YAT.	49,83	2.254
UNLU MENKUL DEG	49,86	1.353
INFD YATIRIM MENK.	49,84	159
TACIRLER YAT.	50,75	25
VAKIF YAT.	49,86	1

26-03 Bilanço Verileri

F/K	.	FD Adet	271.313.303	NakitNetTem.	
PD/DD	0,78	FDO oran	% 45,73	Tem.Verimliliği	0,00
Defter Değeri	64,27	P.Değeri	29.557.708.199	Öz Sermaye	38.132.118.898
Beta 100	0,87	Net Kar	-735.697.200	Sermaye	593.290.008
FD/FAVÖK	3,89	PD/EFK	0,00	Ihracat %	0,00

Kaynak : Matriks, Garanti BBVA Yatırım

Özgür Yurtdaşseven
DirektörOYurtdasseven@garantibbvayatirim.com.tr**Haluk Acar**
YöneticiHAcar@garantibbvayatirim.com.tr**Arif Emre Mursaloğlu**
YönetmenArifMu@garantibbvayatirim.com.tr**Merve Bölen**
YönetmenMerveBole@garantibbvayatirim.com.tr

YASAL UYARILAR Bu rapordaki veri ve grafikler güvenilirliğine inandığımız sağlam kaynaklardan derlenmiş olup, yapılan yorumlar sadece GARANTİ YATIRIM MENKUL KIYMETLER A.Ş.'nin görüşünü yansıtmaktadır. Türkiye Garanti Bankası BBVA A.Ş.'nin bu rapordaki veri ve içeriğe ilişkin herhangi bir sorumluluğu bulunmamaktadır. Bu bilgiler ışığında yapılan ve yapılacak olan ileriye dönük yatırımların sonuçlarından Şirketimiz ve Türkiye Garanti Bankası BBVA A.Ş. hiçbir şekilde sorumlu tutulamaz. Ayrıca, Garanti Yatırım Menkul Kıymetler A.Ş.'nin yazılı izni olmadıkça bu raporların içeriği kısmen ya da tamamen üçüncü kişilerce hiçbir şekilde ve ortamda yayınlanamaz, iktisap edilemez, alıntı yapılamaz, kullanılamaz. Rapor gönderilen kişiye özel ve münhasırdır. İlave olarak, bu raporun gönderildiği ve yukarıdaki açıklamalarımız doğrultusunda kullanıldığı ülkelerdeki yasal düzenlemelerden kaynaklı tüm talep ve dava haklarımız saklıdır. Sermaye Piyasası Kurulunun "Yatırım Hizmetleri ve Faaliyetleri ile Yan Hizmetlere İlişkin Esaslar Hakkında Tebliğ"i Uyarınca Yayımlanan Uyarı Notu : Burada yer alan yatırım bilgi, yorum ve tavsiyeleri yatırım danışmanlığı kapsamında değildir. Yatırım danışmanlığı hizmeti, yetkili kuruluşlar tarafından kişilerin risk ve getiri tercihleri dikkate alınarak kişiye özel sunulmaktadır. Burada yer alan yorum ve tavsiyeler ise genel niteliktedir. Bu tavsiyeler mali durumunuz ile risk ve getiri tercihlerinize uygun olmayabilir. Bu nedenle, sadece burada yer alan bilgilere dayanarak yatırım kararı verilmesi beklentilerinize uygun sonuçlar doğurmayabilir. Sermaye Piyasası Kurulunun "Yatırım Hizmetleri ve Faaliyetleri ile Yan Hizmetlere İlişkin Esaslar Hakkında Tebliğ"i Uyarınca Yapılacak Uyarı: Size sunduğumuz yatırım bilgi, yorum ve tavsiyeleri yatırım danışmanlığı kapsamında değildir. Bu tavsiyeleri genel nitelikte olup, özel olarak sizin mali durumunuz ile risk ve getiri tercihlerinize uygun olarak hazırlanmadı. Bu nedenle, sadece burada yer alan bilgilere dayanarak yatırım kararı verilmesi beklentilerinize uygun sonuçlar doğurmayabilir