

**BIST100..** ABD'nin İran'a yönelik misilleme saldırıları ardından küresel risk iştahı zayıf seyrederken, Brent petrol 90\$ çevresinde dalgalı görünümünü korumakta.

ABD'de TSi 15:30'da Mayıs ayı TÜFE enflasyon verisi açıklanacak.

BIST100 endeksinde ise düşük küresel risk iştahına paralel 13.600 destek seviyesine doğru satıcılı seyir görmekteyiz.

13.600-13.550 destek, 13.800-14.000 direnç seviyeleri olarak izlenebilir.

**ViOP Haziran Endeks30...** Kontratta 15,355'den dönüşün ardından yeniden 15.500 seviyesine doğru geri çekilme izleniyor. 15.500-15.350 bandı destek bölgesi olarak değerlendirilebilir.

15.500 -15.300 seviyeleri destek, 15.750-15.900 seviyeleri direnç bölgesi olarak izlenebilir.

### XU100 (Günlük, TL)



Kaynak : Matriks, Garanti BBVA Yatırım

### ViOP Endeks30 Haziran vade (Günlük, TL)

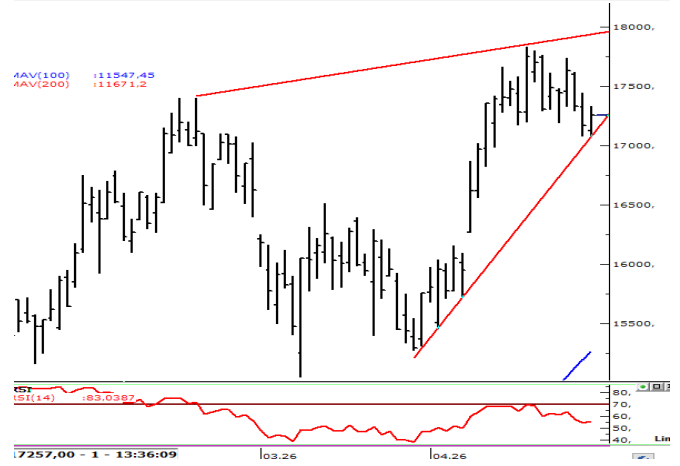

Kaynak : Matriks, Garanti BBVA Yatırım

### BIST100 USDTRY GÖSTERGE TAHVİL 5Y CDS

Son Değer	BIST100	USDTRY	GÖSTERGE TAHVİL	5Y CDS
13718	46,1300	43,69	239	
Bu Ay Değişim	0,41%	0,63%	-0,11%	-4,40%
Bu Yıl Değişim	21,82%	7,40%	17,38%	17,16%

### ABD\$'nin GOÜ Para Birimlerine Karşı Performansı

BREZİLYA REALI	FİLİPİN PEZOSU	HİNDİSTAN RUPİSİ	PERU SOLU	RUS RUBLESİ	THAI BAHT
-0,33%	-0,19%	-0,17%	-0,14%	-0,11%	-0,09%
MEKSİKA PESOSU	RUMEN LEYİ	HONG KONG DOLARI	ÇEK KORUNASI	KOLOMBİYA PEZOSU	ARJANTİN PESOSU
-0,06%	-0,06%	-0,01%	-0,01%	0,00%	0,00%
SİLİ PESOSU	MACAR FORINTI	TURK LİRASI	POLONYA ZLOTY	MALEZYA RİNGGİT	SİNGAPUR DOLARI
0,01%	0,01%	0,03%	0,04%	0,05%	0,07%
KORE WONU	CİN YUANI	TAYVAN DOLARI	BULGAR LEVİ	G. AFRIKA RANDI	ENDONEZYA RUPİSİ
0,10%	0,10%	0,12%	0,12%	0,15%	0,27%

Kaynak : Matriks, Garanti BBVA Yatırım

### Hisse Bazında Para Giriş ve Çıkışları (TL)

TUPRS	THYAO	EUPWR	TERA	EKGYO
88.957.380	69.382.520	39.807.840	31.588.380	30.065.810
ISCTR	AKBNK	TKFEN	BIMAS	DAPGM
- 31.432.280	- 43.862.800	- 44.946.740	- 47.356.290	- 59.878.100

### Hisselerin BİST100 Endeksinde Etkisi (Puan)

TUPRS	DSTKF	ASELS	RALYH	TAVHL
15,35	12,85	8,67	5,51	2,55
YKBNK	EREGL	AKBNK	MAGEN	ASTOR
- 4,49	- 5,91	- 7,91	- 9,48	- 19,18

### BİST100 - En çok Düşen ve Yükselen Hisseler

RALYH	EUPWR	TUREX	BRSAN	EFOR
5,4%	4,6%	3,6%	2,4%	2,3%
KLRHO	KONTR	ASTOR	TKFEN	MAGEN
-3,3%	-4,1%	-4,9%	-6,3%	-10,0%

Kaynak : Matriks, Garanti BBVA Yatırım



## Günlük Strateji Fikirlerinde Öne Çıkan Hisse

### KRDMD (Gün,TL)



**Destek: 38,80 - 38,50**  
**Direnç: 39,50 - 39,70**

NET SATISLAR 11:26:01-11:31:01		
Kurum	MALİYET	Net Lot
TACIRLER YAT.	38,99	-59,107
BANK-OF-AMERICA Y	39,00	-14,312
INFO YATIRIM MENK	38,99	-10,399
GARANTI BBVA	39,02	-3,990
YATIRIM-FINANSMA	38,89	-2,113
COLENDI MENKUL	39,00	-1,088
VAKIF YAT.	38,98	-1,28
MIDAS MENKUL	39,09	-116

NET ALISLAR 11:26:01-11:31:01		
Kurum	MALİYET	Net Lot
A1 CAPITAL MENKU	38,98	19,822
QNB YATIRIM MENK	38,99	16,091
AK YATIRIM	39,00	12,747
IS YATIRIM	39,00	12,358
PHILLIPCAPITAL ME	39,00	12,000
DENİZ YATIRIM	38,98	10,000
YAPI KREDİ YAT.	38,95	5,453
HALK YATIRIM	39,02	1,790
GEDİK YATIRIM	38,98	530
ANADOLU YATIRIM	39,00	200

### 26-03 Bilanço Verileri

F/K	.	FD Adet	725.547.050	NakitNetTem.	
PD/DD	0,48	FDOoran	% 92,99	Tem.Verimliliği	0,00
DefterDeğeri	81,94	P.Değeri	30.413.209.544	ÖzSermaye	63.934.093.295
Beta 100	1,07	Net Kar	24.519.923	Sermaye	780.226.002
FD/FAVÖK	5,99	PD/EFK	16,00	İhracat %	2,52

Kaynak: Matriks, Garanti BBVA Yatırım

**Özgür Yurtdaşseven**  
**Direktör**

[OYurtdasseven@garantibbvayatirim.com.tr](mailto:OYurtdasseven@garantibbvayatirim.com.tr)

**Haluk Acar**  
**Birim Müdürü**

[HAcar@garantibbvayatirim.com.tr](mailto:HAcar@garantibbvayatirim.com.tr)

**Arif Emre Mursaloğlu**  
**Yönetici**

[ArifMu@garantibbvayatirim.com.tr](mailto:ArifMu@garantibbvayatirim.com.tr)

**Merve Bölen**  
**Yönetmen**

[MerveBole@garantibbvayatirim.com.tr](mailto:MerveBole@garantibbvayatirim.com.tr)

**YASAL UYARILAR** Bu rapordaki veri ve grafikler güvenilirliğine inandığımız sağlam kaynaklardan derlenmiş olup, yapılan yorumlar sadece GARANTİ YATIRIM MENKUL KIYMETLER A.Ş.'nin görüşünü yansıtmaktadır. Türkiye Garanti Bankası BBVA A.Ş.'nin bu rapordaki veri ve içeriğe ilişkin herhangi bir sorumluluğu bulunmamaktadır. Bu bilgiler ışığında yapılan ve yapılacak olan ileriye dönük yatırımların sonuçlarından Şirketimiz ve Türkiye Garanti Bankası BBVA A.Ş. hiçbir şekilde sorumlu tutulamaz. Ayrıca, Garanti Yatırım Menkul Kıymetler A.Ş.'nin yazılı izni olmadıkça bu raporların içeriği kısmen ya da tamamen üçüncü kişilerce hiçbir şekilde ve ortamda yayınlanamaz, iktisap edilemez, alıntı yapılamaz, kullanılamaz. Rapor gönderilen kişiye özel ve münhasırdır. İlave olarak, bu raporun gönderildiği ve yukarıdaki açıklamalarımız doğrultusunda kullanıldığı ülkelerdeki yasal düzenlemelerden kaynaklı tüm talep ve dava haklarımız saklıdır. Sermaye Piyasası Kurulunun "Yatırım Hizmetleri ve Faaliyetleri ile Yan Hizmetlere İlişkin Esaslar Hakkında Tebliğ"i Uyarınca Yayımlanan Uyarı Notu : Burada yer alan yatırım bilgi, yorum ve tavsiyeleri yatırım danışmanlığı kapsamında değildir. Yatırım danışmanlığı hizmeti, yetkili kuruluşlar tarafından kişilerin risk ve getiri tercihleri dikkate alınarak kişiye özel sunulmaktadır. Burada yer alan yorum ve tavsiyeler ise genel niteliktedir. Bu tavsiyeler mali durumunuz ile risk ve getiri tercihlerinize uygun olmayabilir. Bu nedenle, sadece burada yer alan bilgilere dayanarak yatırım kararı verilmesi beklentilerinize uygun sonuçlar doğurmayabilir. Sermaye Piyasası Kurulunun "Yatırım Hizmetleri ve Faaliyetleri ile Yan Hizmetlere İlişkin Esaslar Hakkında Tebliğ"i Uyarınca Yapılacak Uyarı: Size sunduğum yatırım bilgi, yorum ve tavsiyeleri yatırım danışmanlığı kapsamında değildir. Bu tavsiyeleri genel nitelikte olup, özel olarak sizin mali durumunuz ile risk ve getiri tercihlerinize uygun olarak hazırlanmadı. Bu nedenle, sadece burada yer alan bilgilere dayanarak yatırım kararı verilmesi beklentilerinize uygun sonuçlar doğurmayabilir