

**BİST100..** Petrol fiyatlarındaki geri çekilme sürerken Brent petrol 80\$ altına geriledi, küresel risk iştahı pozitif seyrini koruyor. Fed'in TSİ 21.00'de açıklayacağı faiz kararı ardından Başkan Warsh'ın mesajları, fiyatlamaların seyri açısından yakından izlenecek.

BİST100 endeksinde 14.600 direnç bölgesinde gelen kar realizasyonlarıyla 14.400 destek seviyesine geri çekilme mevcut. İletişim ve ulaştırma endekslerindeki zayıflık öne çıkarken, XBANK tarafında yatay pozitif görünüm korunuyor. 14.400-14.350 destek, 14.600- 14.700 direnç seviyeleri olarak izlenebilir.

**ViOP Haziran Endeks30..** Kontratta 17.026 seviyesinin test edilmesinin ardından kar satışları etkili oluyor. Teknik görünümde 50 günlük ortalama altındaki fiyatlamalarda 16.600-16.500 bandı destek bölgesi olarak takip edilebilir. 16.600 -16.500 seviyeleri destek, 16.900 -17.000 seviyeleri direnç bölgesi olarak izlenebilir.

### XU100 (Günlük, TL)



Kaynak : Matriks, Garanti BBVA Yatırım

### ViOP Endeks30 Haziran vade (Günlük, TL)

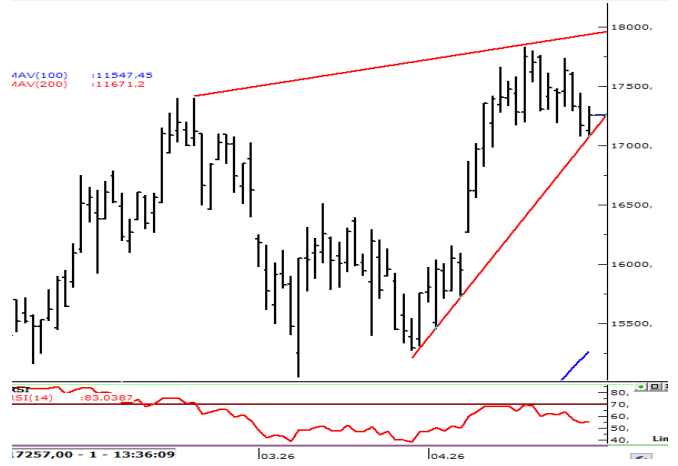

Kaynak : Matriks, Garanti BBVA Yatırım

### BİST100 USDTRY GÖSTERGE TAHVİL 5Y CDS

Son Değer	BİST100	USDTRY	GÖSTERGE TAHVİL	5Y CDS
14443	46,3100	41,57	219	
Bu Ay Değişim	5,72%	1,03%	-4,96%	-12,40%
Bu Yıl Değişim	28,26%	7,82%	11,69%	7,35%

### ABD\$'nın GOÜ Para Birimlerine Karşı Performansı

RUS RUBLESİ	KORE WONU	G. AFRIKA RANDI	FILIPIN PEZOSU	PERU SOLU	HINDİSTAN RUPİSİ
0,41%	0,26%	0,23%	0,23%	0,21%	0,15%
THAI BAHT	MEKSİKA PESOSU	MACAR FORINTI	BULGAR LEVİ	TAYVAN DOLARI	ENDONEZYA RUPİSİ
0,14%	0,13%	0,13%	0,12%	0,11%	0,10%
RUMEN LEYİ	CEK KORUNASI	POLONYA ZLOTY	TURK LIRASI	SİNGAPUR DOLARI	HONG KONG DOLARI
0,10%	0,07%	0,06%	0,05%	0,04%	0,02%
SİLİ PESOSU	ARJANTİN PESOSU	MALEZYA RİNGGİT	CİNYUANI	BREZİLYA REALİ	KOLOMBİYA PEZOSU
0,00%	0,00%	-0,09%	-0,21%	-0,21%	-0,52%

Kaynak : Matriks, Garanti BBVA Yatırım

### Hisse Bazında Para Giriş ve Çıkışları (TL)

TERA	SASA	TEHOL	PETKM	EKGYO
72.878.820	64.247.640	50.435.420	36.208.520	25.735.940
AKBNK	KRDMD	BIMAS	ASTOR	ASELS
- 43.345.660	- 56.395.690	- 80.547.410	- 93.297.040	- 244.532.800

### Hisselerin BİST100 Endeksine Etkisi (Puan)

TUPRS	KTLEV	BIMAS	PETKM	ENERY
9,30	6,85	5,38	3,01	2,80
TCELL	SAHOL	KCHOL	ASTOR	ASELS
- 2,86	- 3,16	- 3,48	- 15,14	- 28,23

### BİST100 - En çok Düşen ve Yükselen Hisseler

MIATK	EFOR	ENERY	PSGYO	PETKM
4,8%	4,7%	4,6%	4,4%	3,9%
PASEU	TABGD	EUPWR	ASTOR	GESAN
-2,9%	-3,1%	-3,4%	-3,6%	-3,9%

Kaynak : Matriks, Garanti BBVA Yatırım

## DEVAM EDEN YATIRIM FİKİRLERİ

**Yatırım Danışmanlığı**  
  
17.06.2026 11:10 e-Trader

## Günlük Bazda Yatırım Fikirleri

 Yükseliş Sinyali	Destek2	Destek1	Son	Direnç1	Direnç2
DOAS	191,11	195,27	202,00	208,73	212,9
GWIND	26,37	26,73	27,32	27,91	28,28
MGROS	681,31	687,88	698,50	709,12	715,7
PETKM	19,05	19,32	19,75	20,18	20,45
SOKM	48,69	49,27	50,20	51,13	51,71
TKFEN	127,47	130,66	135,80	140,94	144,1
VAKBN	32,88	33,40	34,24	35,08	35,6
 Düşüş Sinyali	Destek2	Destek1	Son	Direnç1	Direnç2
ASELS	378,34	384,32	394,00	403,68	409,7
EREGL	39,16	39,60	40,30	41,00	41,44
KTLEV	159,94	163,02	168,00	172,98	176,1

## Yakın Vade Strateji Fikirleri

Trade Onerisi	Pozisyon Gir.	St.Loss	KarAl
F_XU0300626 SAT	16.750	16.950	16.600

## Yatırım Fikirleri Performans-MAYIS

Onerilerin Performansı-Aylık/YBB	7,19%	40,08%
BIST-100 Performans (Aylık/YBB)	-5,40%	21,32%
Başarı Oranı	61%	
Toplam Oneri Sayısı	949	
Günlük Ort. Oneri Sayısı	9,6	

Gün içi ilk kapanma bölgesine ulaşanlar YEŞİL, stop loss bölgesine gerileyenler KIRMIZI renkle gösterilmektedir

Günlük Bazda Yatırım Fikirleri'nde yer alan hisselerde günlük performans baz alındığından, yatırımcılar ilk aşamada %0.9-%2 ikinci aşamada %3.1-%4 aralıklarını pozisyon kapatma ve/veya kar alma seviyeleri olarak takip edebilirler.

#### Günlük Strateji Fikirlerinde Öne Çıkan Hisse

#### DOAS (Gün,TL)



**Destek: 201,00 – 198,50**  
**Direnç : 204,00 – 206,50**

NET SATISLAR 10:57:57-11:02:57		
Kurum	MALİYET	Net Lot
TEB YATIRIM	202,50	-2.318
BANK-OF-AMERICA Y	202,40	-1.496
VAKIF YAT.	202,50	-1.102
GARANTI BBVA	202,47	-549
A1 CAPITAL MENKU	202,46	-378
ZIRAAT YAT.	202,43	-241
OYAK YATIRIM	202,41	-117
DENİZ YATIRIM	202,50	-1

NET ALISLAR 10:57:57-11:02:57		
Kurum	MALİYET	Net Lot
IS YATIRIM	202,43	2.090
YAPI KREDİ YAT.	202,52	1.667
INFO YATIRIM MENK	202,40	1.000
MIDAS MENKUL	202,49	469
OSMANLI YATIRIM M	202,50	366
AK YATIRIM	202,50	354
QNB YATIRIM MENK	202,64	154
TACIRLER YAT.	202,50	45
BURGAN YATIRIM M	202,50	34
HALK YATIRIM	202,50	19

#### 26-03 Bilanço Verileri

F/K	13,58	FD Adet	86.824.778	NakitNetTem.	5.610.000.000
PD/DD	0,68	FDO oran	% 39,46	Tem.Verimliliği	12,61
DefterDeğeri	308,22	P.Değeri	44.484.000.000	ÖzSermaye	67.808.233.000
Beta 100	0,71	Net Kar	573.960.000	Sermaye	220.000.000
FD/FAVÖK	4,62	PD/EFK	3,92	İhracat %	0,00

Kaynak : Matriks, Garanti BBVA Yatırım

**Özgür Yurtdaşseven**  
**Direktör**

[OYurtdasseven@garantibbvayatirim.com.tr](mailto:OYurtdasseven@garantibbvayatirim.com.tr)

**Haluk Acar**  
**Birim Müdürü**

[HAcar@garantibbvayatirim.com.tr](mailto:HAcar@garantibbvayatirim.com.tr)

**Arif Emre Mursaloğlu**  
**Yönetici**

[ArifMu@garantibbvayatirim.com.tr](mailto:ArifMu@garantibbvayatirim.com.tr)

**Merve Bölen**  
**Yönetmen**

[MerveBole@garantibbvayatirim.com.tr](mailto:MerveBole@garantibbvayatirim.com.tr)

**YASAL UYARILAR** Bu rapordaki veri ve grafikler güvenilirliğine inandığımız sağlam kaynaklardan derlenmiş olup, yapılan yorumlar sadece GARANTİ YATIRIM MENKUL KIYMETLER A.Ş.'nin görüşünü yansıtmaktadır. Türkiye Garanti Bankası BBVA A.Ş.'nin bu rapordaki veri ve içeriğe ilişkin herhangi bir sorumluluğu bulunmamaktadır. Bu bilgiler ışığında yapılan ve yapılacak olan ileriye dönük yatırımların sonuçlarından Şirketimiz ve Türkiye Garanti Bankası BBVA A.Ş. hiçbir şekilde sorumlu tutulamaz. Ayrıca, Garanti Yatırım Menkul Kıymetler A.Ş.'nin yazılı izni olmadıkça bu raporların içeriği kısmen ya da tamamen üçüncü kişilerce hiçbir şekilde ve ortamda yayınlanamaz, iktisap edilemez, alıntı yapılamaz, kullanılamaz. Rapor gönderilen kişiye özel ve münhasırdır. İlave olarak, bu raporun gönderildiği ve yukarıdaki açıklamalarımız doğrultusunda kullanıldığı ülkelerdeki yasal düzenlemelerden kaynaklı tüm talep ve dava haklarımız saklıdır. Sermaye Piyasası Kurulunun "Yatırım Hizmetleri ve Faaliyetleri ile Yan Hizmetlere İlişkin Esaslar Hakkında Tebliğ"i Uyarınca Yayımlanan Uyarı Notu : Burada yer alan yatırım bilgi, yorum ve tavsiyeleri yatırım danışmanlığı kapsamında değildir. Yatırım danışmanlığı hizmeti, yetkili kuruluşlar tarafından kişilerin risk ve getiri tercihleri dikkate alınarak kişiye özel sunulmaktadır. Burada yer alan yorum ve tavsiyeler ise genel niteliktedir. Bu tavsiyeler mali durumunuz ile risk ve getiri tercihlerinize uygun olmayabilir. Bu nedenle, sadece burada yer alan bilgilere dayanarak yatırım kararı verilmesi beklentilerinize uygun sonuçlar doğurmayabilir. Sermaye Piyasası Kurulunun "Yatırım Hizmetleri ve Faaliyetleri ile Yan Hizmetlere İlişkin Esaslar Hakkında Tebliğ"i Uyarınca Yapılacak Uyarı: Size sunduğumuz yatırım bilgi, yorum ve tavsiyeleri yatırım danışmanlığı kapsamında değildir. Bu tavsiyeler genel nitelikte olup, özel olarak sizin mali durumunuz ile risk ve getiri tercihlerinize uygun olarak hazırlanmadı. Bu nedenle, sadece burada yer alan bilgilere dayanarak yatırım kararı verilmesi beklentilerinize uygun sonuçlar doğurmayabilir