

**BİST100..** ABD-İran arasında mutabakat anlaşmasının imzalanması ardından küresel risk iştahı yüksek seyrediyor. Petrol fiyatlarında da 77 usd çevresinde de geri çekilme devam ediyor. BİST100 endeksinde 14.654 seviyesi test edildi. Bankacılık endeksi %3 e yaklaşan yükselişle pozitif ayrışmayı sürdürürken alım iştahı genele yayılmış durumda. 14.600-14.450 destek, 14.700- 14.750 direnç seviyeleri olarak izlenebilir.

**VİOP Haziran Endeks30..** Kontratta, güne pozitif başlangıç ardından yeniden 17.000 seviyesi test ediliyor. Bu seviyenin aşılması halinde 17.400 seviyesi doğru hareket alanı oluşabilir. Geri çekilmelerde ise 16.660 -16.500 destek bölgesi takip edilebilir. 16.660 –16.500 seviyeleri destek, 17.200 -17.400 seviyeleri direnç bölgesi olarak izlenebilir.

### XU100 (Günlük, TL)



Kaynak : Matriks, Garanti BBVA Yatırım

### VİOP Endeks30 Haziran vade (Günlük, TL)

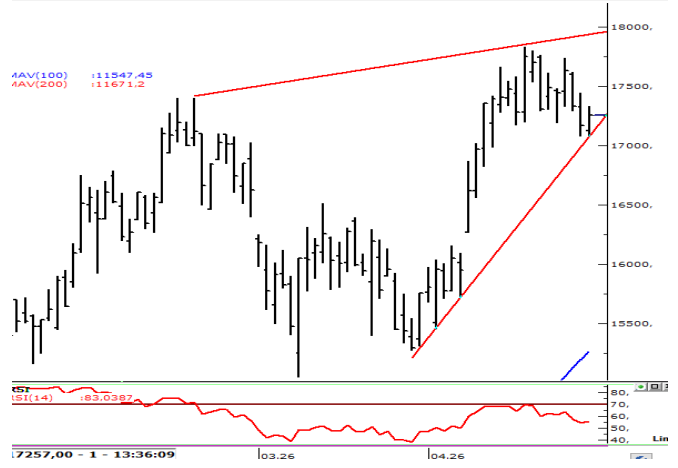

Kaynak : Matriks, Garanti BBVA Yatırım

### BİST100 USDTRY GÖSTERGE TAHVİL 5Y CDS

| Son Değer | BİST100 | USDTRY  | GÖSTERGE TAHVİL | 5Y CDS  |
|-----------|---------|---------|-----------------|---------|
| 7,07%     | 14628   | 46,4400 | 41,28           | 220     |
| 29,90%    |         | 8,13%   | -5,62%          | -12,00% |
|           |         |         | 10,91%          | 7,84%   |

### ABD\$'nın GOÜ Para Birimlerine Karşı Performansı

| HINDİSTAN RUPISI | BREZİLYA REALI   | TAYVAN DOLARI   | CİNYUANI        | SİLİ PESOSU | ARJANTIN PESOSU |
|------------------|------------------|-----------------|-----------------|-------------|-----------------|
| -0,49%           | -0,35%           | -0,25%          | -0,21%          | 0,00%       | 0,00%           |
| HONG KONG DOLARI | KOLOMBİYA PEZOSU | G. AFRIKA RANDI | FİLİPİN PEZOSU  | PERU SOLU   | MEKSİKA PESOSU  |
| 0,02%            | 0,03%            | 0,04%           | 0,06%           | 0,08%       | 0,12%           |
| BULGAR LEVİ      | ENDONEZYA RUPISI | RUMEN LEYİ      | SİNGAPUR DOLARI | TURK LİRASI | THAI BAHT       |
| 0,12%            | 0,13%            | 0,14%           | 0,15%           | 0,19%       | 0,23%           |
| CEK KORUNASI     | POLONYA ZLOTY    | MACAR FORINTI   | KORE WONU       | RUS RUBLESİ | MALEZYA RİNGGİT |
| 0,26%            | 0,49%            | 0,49%           | 0,56%           | 0,66%       | 1,25%           |

Kaynak : Matriks, Garanti BBVA Yatırım

### Hisse Bazında Para Giriş ve Çıkışları (TL)

| ISCTR        | AKBNK        | SAHOL        | SASA         | SISE         |
|--------------|--------------|--------------|--------------|--------------|
| 134.631.900  | 118.004.400  | 115.172.300  | 80.258.830   | 68.047.370   |
| OZATD        | TRALT        | SELEC        | PSGYO        | TUPRS        |
| - 32.256.210 | - 54.943.780 | - 61.425.600 | - 66.986.610 | - 72.160.540 |

### Hisselerin BİST100 Endeksine Etkisi (Puan)

| DSTKF  | AKBNK  | KTLEV  | YKBNK  | SAHOL  |
|--------|--------|--------|--------|--------|
| 28,04  | 22,23  | 15,34  | 11,46  | 10,22  |
| ENERY  | EUPWR  | PASEU  | GESAN  | TUPRS  |
| - 1,37 | - 1,96 | - 2,40 | - 2,56 | - 6,19 |

### BİST100 - En çok Düşen ve Yükselen Hisseler

| EFOR  | KTLEV | MAGEN | ODAS  | ZOREN |
|-------|-------|-------|-------|-------|
| 5,4%  | 5,3%  | 5,3%  | 5,1%  | 4,9%  |
| ENERY | PASEU | PSGYO | EUPWR | GESAN |
| -2,2% | -2,9% | -3,1% | -4,3% | -8,0% |

Kaynak : Matriks, Garanti BBVA Yatırım

## DEVAM EDEN YATIRIM FİKİRLERİ

**Yatırım Danışmanlığı**  

18.06.2026 12:23

e-Trader

## Günlük Bazda Yatırım Fikirleri

|  Yükseliş Sinyali | Destek2 | Destek1 | Son    | Direnç1 | Direnç2 |
|--|---------|---------|--------|---------|---------|
| MAVI   | 41,10   | 41,50   | 42,14  | 42,78   | 43,18   |
| TKFEN  | 127,97  | 131,16  | 136,30 | 141,44  | 144,6   |
| TRALT  | 45,26   | 46,26   | 47,86  | 49,46   | 50,46   |
| TUPRS  | 221,47  | 223,47  | 226,70 | 229,93  | 231,9   |
| ULKER  | 112,22  | 113,17  | 114,70 | 116,23  | 117,2   |
|  Düşüş Sinyali    | Destek2 | Destek1 | Son    | Direnç1 | Direnç2 |
| KTLEV  | 169,27  | 172,26  | 177,10 | 181,94  | 184,9   |
| TOASO  | 307,67  | 315,92  | 329,25 | 342,58  | 350,8   |



## Yakın Vade Strateji Fikirleri

| Trade Onerisi          | Pozisyon Gir. | St.Loss | KarAl  |
|------------------------|---------------|---------|--------|
| F_XU0300626 <b>SAT</b> | 16.750        | 16.950  | 16.600 |

## Yatırım Fikirleri Performans-MAYIS

|                                  |        |        |
|----------------------------------|--------|--------|
| Onerilerin Performansı-Aylık/YBB | 7,19%  | 40,08% |
| BIST-100 Performans (Aylık/YBB)  | -5,40% | 21,32% |
| Başarı Oranı                     | 61%    |        |
| Toplam Oneri Sayısı              | 949    |        |
| Günlük Ort. Oneri Sayısı         | 9,6    |        |

Gün içi ilk kapanma bölgesine ulaşanlar YEŞİL, stop loss bölgesine gerileyenler KIRMIZI renkle gösterilmektedir

Günlük Bazda Yatırım Fikirleri'nde yer alan hisselerde günlük performans baz alındığından, yatırımcılar ilk aşamada %0.9-%2 ikinci aşamada %3.1-%4 aralıklarını pozisyon kapatma ve/veya kar alma seviyeleri olarak takip edebilirler.

**BİST-100 TAKAS DEĞİŞİMLERİ (YABANCI& EMEKLİLİK FONLARI)**

| BİST-100 TAKASTA YABANCI YATIRIMCI ORANI |                  |       |               | BİST-100 TAKASTA EMEKLİLİK FONU ORANI |                  |       |               |
|--|------------------|-------|---------------|---------------------------------------|------------------|-------|---------------|
| HİSSE                                    | HAFTALIK DEĞİŞİM | HİSSE | AYLIK DEĞİŞİM | HİSSE                                 | HAFTALIK DEĞİŞİM | HİSSE | AYLIK DEĞİŞİM |
| DOAS                                     | 2,65%            | DOAS  | 4,20%         | AKSEN                                 | 0,87%            | BRSAN | 6,35%         |
| IHLAS                                    | 2,35%            | EREGL | 1,52%         | SASA                                  | 0,74%            | TOASO | 1,35%         |
| AKBNK                                    | 1,49%            | AEFES | 1,43%         | SAHOL                                 | 0,72%            | AKBNK | 1,20%         |
| TRGYO                                    | 0,70%            | MGROS | 0,75%         | AKBNK                                 | 0,62%            | AKSEN | 1,12%         |
| SASA                                     | 0,64%            | TOASO | 0,73%         | TOASO                                 | 0,60%            | FROTO | 0,91%         |
| BRSAN                                    | 0,57%            | ALARK | 0,55%         | YKBNK                                 | 0,55%            | SAHOL | 0,90%         |
| AEFES                                    | 0,54%            | TUPRS | 0,47%         | EKGYO                                 | 0,53%            | YKBNK | 0,84%         |
| FROTO                                    | 0,50%            | SASA  | 0,24%         | TTKOM                                 | 0,51%            | AEFES | 0,66%         |
| LRSHO                                    | 0,39%            | ECILC | 0,24%         | THYAO                                 | 0,36%            | ALARK | 0,62%         |
| YKBNK                                    | 0,39%            | FENER | 0,20%         | TAVHL                                 | 0,33%            | TAVHL | 0,61%         |
| ENKAI                                    | -0,34%           | PGSUS | -0,66%        | EREGL                                 | -0,21%           | MGROS | -0,32%        |
| TRENJ                                    | -0,36%           | THYAO | -0,82%        | SISE                                  | -0,22%           | ULKER | -0,33%        |
| LOGO                                     | -0,46%           | SAHOL | -0,88%        | CCOLA                                 | -0,24%           | EREGL | -0,42%        |
| TRALT                                    | -0,50%           | ENKAI | -1,08%        | ENKAI                                 | -0,27%           | DOHOL | -0,42%        |
| TRMET                                    | -0,66%           | AKBNK | -2,37%        | ULKER                                 | -0,28%           | TTKOM | -0,59%        |
| TOASO                                    | -1,02%           | PETKM | -2,97%        | KCHOL                                 | -0,31%           | CCOLA | -0,60%        |
| ASUZU                                    | -1,04%           | TAVHL | -2,98%        | DOAS                                  | -0,31%           | DOAS  | -0,60%        |
| TAVHL                                    | -1,09%           | TTKOM | -5,06%        | MGROS                                 | -0,33%           | TSKB  | -0,78%        |
| PETKM                                    | -2,46%           | BRSAN | -6,53%        | GUBRF                                 | -0,43%           | KRDMD | -1,58%        |
| TTKOM                                    | -2,92%           | FROTO | -10,26%       | PETKM                                 | -3,25%           | PETKM | -3,10%        |

**Hem Yabancı Yatırımcı ve Hem Emeklilik Fonu Takasında Değişimler (Haftalık)**
**Artanlar**

AEFES  
PGSUS  
SASA  
THYAO  
YKBNK

**Azalanlar**

ARCLK  
DOHOL  
PETKM

## Günlük Strateji Fikirlerinde Öne Çıkan Hisse

## TUPRS (Gün,TL)



**Destek: 201,00 – 198,50**  
**Direnç: 204,00 – 206,50**

| NET SATISLAR 10:09:55-10:14:55 |         |         |
|--------------------------------|---------|---------|
| Kurum                          | MALİYET | Net Lot |
| BANK-OF-AMERICA Y              | 224,63  | -79,799 |
| INFO YATIRIM MENK              | 224,70  | -29,599 |
| HSBC YATIRIM                   | 225,00  | -20,201 |
| ÖYAK YATIRIM                   | 224,58  | -18,572 |
| ZIRAAT YAT                     | 224,75  | -10,776 |
| BULLS YATIRIM ME               | 224,70  | -10,700 |
| TEB YATIRIM                    | 224,77  | -9,136  |
| YATIRIM-FINANSMA               | 224,69  | -7,890  |
| VAKIF YAT.                     | 224,78  | -5,934  |
| AK YATIRIM                     | 225,03  | -3,486  |

| NET ALISLAR 10:09:55-10:14:55 |         |         |
|-------------------------------|---------|---------|
| Kurum                         | MALİYET | Net Lot |
| AK YATIRIM                    | 224,69  | 56,020  |
| MIDAS MENKUL                  | 224,48  | 25,852  |
| MEKSA YATIRIM                 | 224,55  | 20,000  |
| IS YATIRIM                    | 224,60  | 16,905  |
| KUVEYT-TURK YATI              | 224,57  | 5,778   |
| OSMANLI YATIRIM M             | 224,50  | 4,654   |
| ÖYAK YATIRIM                  | 224,50  | 2,479   |
| DENİZ YATIRIM                 | 224,54  | 1,672   |
| HALK YATIRIM                  | 224,52  | 1,587   |
| ALTERNATIF MENK               | 224,60  | 1,000   |

| 26-03 Bilanço Verileri |        |          |                 |                 |                 |
|------------------------|--------|----------|-----------------|-----------------|-----------------|
| F/K                    | 12,    | FD Adet  | 938.504.718     | NakitNetTem.    | 28.049.999.755  |
| PD/DD                  | 1,22   | FDO oran | % 48,60         | Tem.Verimliliği | 6,48            |
| DefterDeğeri           | 183,55 | P.Değeri | 432.758.291.311 | ÖzSermaye       | 353.670.740.000 |
| Beta 100               | 0,15   | Net Kar  | 3.709.759.000   | Sermaye         | 1.926.795.598   |
| FD/FAVÖK               | 5,02   | PD/EFK   | 8,30            | İhracat %       | 24,63           |

Kaynak: Matriks, Garanti BBVA Yatırım

**Özgür Yurtdaşseven**  
Direktör

[OYurtdasseven@garantibbvayatirim.com.tr](mailto:OYurtdasseven@garantibbvayatirim.com.tr)

**Haluk Acar**  
Birim Müdürü

[HAcar@garantibbvayatirim.com.tr](mailto:HAcar@garantibbvayatirim.com.tr)

**Arif Emre Mursaloğlu**  
Yönetici

[ArifMu@garantibbvayatirim.com.tr](mailto:ArifMu@garantibbvayatirim.com.tr)

**Merve Bölen**  
Yönetmen

[MerveBole@garantibbvayatirim.com.tr](mailto:MerveBole@garantibbvayatirim.com.tr)

**YASAL UYARILAR** Bu rapordaki veri ve grafikler güvenilirliğine inandığımız sağlam kaynaklardan derlenmiş olup, yapılan yorumlar sadece GARANTİ YATIRIM MENKUL KIYMETLER A.Ş.'nin görüşünü yansıtmaktadır. Türkiye Garanti Bankası BBVA A.Ş.'nin bu rapordaki veri ve içeriğe ilişkin herhangi bir sorumluluğu bulunmamaktadır. Bu bilgiler ışığında yapılan ve yapılacak olan ileriye dönük yatırımların sonuçlarından Şirketimiz ve Türkiye Garanti Bankası BBVA A.Ş. hiçbir şekilde sorumlu tutulamaz. Ayrıca, Garanti Yatırım Menkul Kıymetler A.Ş.'nin yazılı izni olmadıkça bu raporların içeriği kısmen ya da tamamen üçüncü kişilerce hiçbir şekilde ve ortamda yayınlanamaz, iktisap edilemez, alıntı yapılamaz, kullanılamaz. Rapor gönderilen kişiye özel ve münhasırdır. İlave olarak, bu raporun gönderildiği ve yukarıdaki açıklamalarımız doğrultusunda kullanıldığı ülkelerdeki yasal düzenlemelerden kaynaklı tüm talep ve dava haklarımız saklıdır. Sermaye Piyasası Kurulunun "Yatırım Hizmetleri ve Faaliyetleri ile Yan Hizmetlere İlişkin Esaslar Hakkında Tebliğ"i Uyarınca Yayımlanan Uyarı Notu : Burada yer alan yatırım bilgi, yorum ve tavsiyeleri yatırım danışmanlığı kapsamında değildir. Yatırım danışmanlığı hizmeti, yetkili kuruluşlar tarafından kişilerin risk ve getiri tercihleri dikkate alınarak kişiye özel sunulmaktadır. Burada yer alan yorum ve tavsiyeler ise genel niteliktedir. Bu tavsiyeler mali durumunuz ile risk ve getiri tercihlerinize uygun olmayabilir. Bu nedenle, sadece burada yer alan bilgilere dayanarak yatırım kararı verilmesi beklentilerinize uygun sonuçlar doğurmayabilir. Sermaye Piyasası Kurulunun "Yatırım Hizmetleri ve Faaliyetleri ile Yan Hizmetlere İlişkin Esaslar Hakkında Tebliğ"i Uyarınca Yapılacak Uyarı: Size sunduğumuz yatırım bilgi, yorum ve tavsiyeleri yatırım danışmanlığı kapsamında değildir. Bu tavsiyeleri genel nitelikte olup, özel olarak sizin mali durumunuz ile risk ve getiri tercihlerinize uygun olarak hazırlanmadı. Bu nedenle, sadece burada yer alan bilgilere dayanarak yatırım kararı verilmesi beklentilerinize uygun sonuçlar doğurmayabilir