

BIST100.. Körfez bölgesinde artan jeopolitik gerilim, risk iştahını da baskılıyor.

ABD'de TSİ 21.00'de FOMC toplantı tutanakları açıklanacak..

BIST100 endeksinde küresel piyasalardaki zayıf seyre paralel, %1,5 civarındaki değer kaybıyla 14.200 seviyesine geri çekilme mevcut.

XBANK, XILTM ve XMADN endekslerinde %2'nin üzerinde kayıplar görülürken, satışların genele yayıldığı gözlemlenmekte. 14.400-14.350 destek seviyeleri, 14.520-14.580 direnç seviyeleri olarak izlenebilir.

ViOP Ağustos Endeks30.. Kontratta güne satıcı bir başlangıç yapılırken, satış baskısıyla birlikte 17.200 destek seviyesine doğru geri çekilme izleniyor.

Negatif eğilim devamında 100 günlük ortalamanın da bulunduğu 17.090 seviyesi destek olarak takip edilebilir. 17.200 - 17.090 destek, 17.400 - 17.470 direnç seviyeleri olarak izlenebilir.

XU100 (Günlük, TL)



Kaynak : Matriks, Garanti BBVA Yatırım

ViOP Endeks30 Ağustos vade (Günlük, TL)



Kaynak : Matriks, Garanti BBVA Yatırım

BIST100 USDTRY GÖSTERGE TAHVİL 5Y CDS

| Son Değer | BIST100 | USDTRY | GÖSTERGE TAHVİL | 5Y CDS |
|----------------|---------|--------|-----------------|---------|
| 14287 | 46,8500 | 40,52 | 225 | |
| Bu Ay Değişim | 4,57% | 2,20% | -7,36% | -10,00% |
| Bu Yıl Değişim | 26,87% | 9,08% | 8,87% | 10,29% |

ABD\$'nin GOÜ Para Birimlerine Karşı Performansı

| MACAR FORINTI | G. AFRIKA RANDI | ENDONEZYA RUPISI | MEKSIKA PESOSU | THAI BAHT | HINDISTAN RUPISI |
|------------------|------------------|------------------|----------------|----------------|------------------|
| 0,76% | 0,69% | 0,48% | 0,34% | 0,33% | 0,31% |
| FILIPIN PEZOSU | POLONYA ZLOTY | MALEZYA RINGGIT | RUSRUBLESİ | CEK KORUNASI | PERU SOLU |
| 0,30% | 0,23% | 0,22% | 0,19% | 0,14% | 0,12% |
| BULGAR LEVİ | KOLOMBIYA PEZOSU | SINGAPUR DOLARI | RUMEN LEYİ | TURK LIRASI | ARJANTIN PESOSU |
| 0,12% | 0,10% | 0,08% | 0,05% | 0,04% | 0,01% |
| HONG KONG DOLARI | CIN YUANI | SILI PESOSU | TAYVAN DOLARI | BREZILYA REALI | KORE WONU |
| -0,02% | -0,03% | -0,05% | -0,20% | -0,21% | -0,48% |

Kaynak : Matriks, Garanti BBVA Yatırım

Hisse Bazında Para Giriş ve Çıkışları (TL)

| TERA | KTLEV | ORZAX | TRALT | BIMAS |
|--------------|--------------|---------------|---------------|---------------|
| 314.662.300 | 105.084.800 | 63.440.880 | 60.317.420 | 26.192.130 |
| TCELL | TUPRS | AKBNK | ASELS | THYAO |
| - 64.971.300 | - 93.922.780 | - 100.119.500 | - 110.911.500 | - 225.928.800 |

Hisselerin BİST100 Endeksinde Etkisi (Puan)

| ASELS | KTLEV | TUPRS | ODINE | TURSG |
|---------|---------|---------|---------|---------|
| 11,38 | 9,88 | 6,10 | 3,98 | 1,54 |
| TCELL | YKBNK | EREGL | AKBNK | THYAO |
| - 10,56 | - 10,58 | - 12,74 | - 17,39 | - 31,03 |

BİST100 - En çok Düşen ve Yükselen Hisseler

| KTLEV | EFOR | TURSG | ODINE | GENIL |
|-------|-------|-------|-------|-------|
| 3,4% | 3,3% | 1,7% | 1,4% | 1,1% |
| TRENJ | TAVHL | KUYAS | THYAO | MIATK |
| -3,7% | -3,8% | -3,9% | -4,0% | -8,6% |

Kaynak : Matriks, Garanti BBVA Yatırım

DEVAM EDEN YATIRIM FİKİRLERİ



Yatırım

Fikirleri

Yatırım
Danışmanlığı

8.07.2026 10:47

e-Trader

Günlük Bazda Yatırım Fikirleri

|  Yükseliş Sinyali | Destek2 | Destek1 | Son | Direnç1 | Direnç2 |
|--|---------|---------|--------|---------|---------|
| AKGRT | 6,97 | 7,00 | 7,04 | 7,08 | 7,11 |
| ENERY | 8,19 | 8,57 | 9,19 | 9,81 | 10,19 |
| EREGL | 40,14 | 40,57 | 41,26 | 41,95 | 42,38 |
| KCAER | 14,66 | 14,79 | 14,99 | 15,19 | 15,32 |
| SASA | 2,24 | 2,27 | 2,31 | 2,35 | 2,38 |
| TCELL | 106,37 | 107,07 | 108,20 | 109,33 | 110 |
| TOASO | 292,22 | 294,81 | 299,00 | 303,19 | 305,8 |
| ULKER | 97,92 | 98,56 | 99,60 | 100,64 | 101,3 |
|  Düşüş Sinyali | Destek2 | Destek1 | Son | Direnç1 | Direnç2 |
| THYAO | 335,84 | 340,58 | 348,25 | 355,92 | 360,7 |
| TRMET | 115,31 | 117,48 | 121,00 | 124,52 | 126,7 |
| TUPRS | 242,32 | 248,31 | 258,00 | 267,69 | 273,7 |



Yakın Vade Strateji Fikirleri

| Trade Onerisi | Pozisyon Gir. | St.Loss | KarAl |
|---------------|---------------|---------|-------|
| AKBNK AL | 75,25 | 73,70 | 76,25 |

*Yüksek oynaklıktan dolayı izlenmeye devam ediliyor

Yatırım Fikirleri Performans-HAZİRAN

| | | |
|----------------------------------|--------|--------|
| Onerilerin Performansı-Aylık/YBB | 17,80% | 57,88% |
| BIST-100 Performans (Aylık/YBB) | 3,36% | 25,40% |
| Başarı Oranı | 61% | |
| Toplam Oneri Sayısı | 1167 | |
| Günlük Ort. Oneri Sayısı | 9,4 | |

Gün içi ilk kapanma bölgesine ulaşanlar YEŞİL, stop loss bölgesine gerileyenler KIRMIZI renkle gösterilmektedir

Günlük Bazda Yatırım Fikirleri'nde yer alan hisselerde günlük performans baz alındığından, yatırımcılar ilk aşamada %0.9-%2 ikinci aşamada %3.1-%4 aralıklarını pozisyon kapatma ve/veya kar alma seviyeleri olarak takip edebilirler.

Günlük Strateji Fikirlerinde Öne Çıkan Hisse

TCELL (Gün,TL)

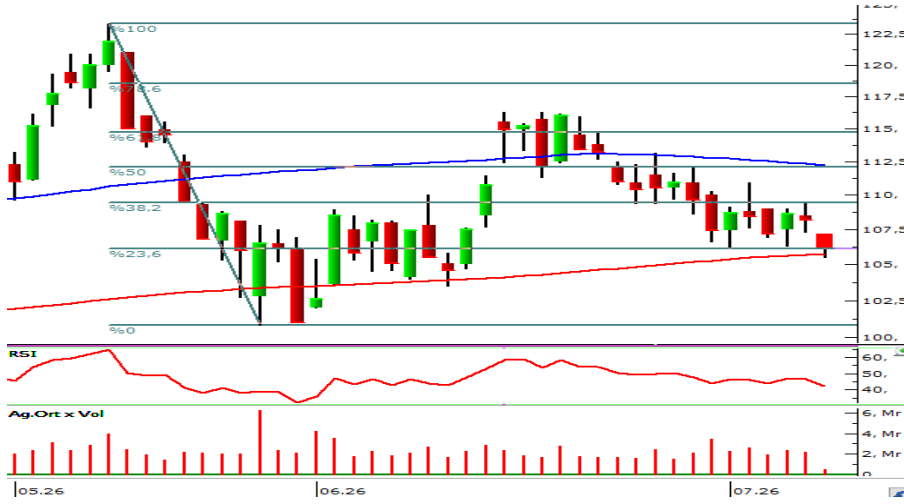

Destek: - 105,70 -104,50
Direnc: 108,00- 109,30

| NET SATISLAR 10:47:58-10:52:58 | | |
|--------------------------------|---------|----------|
| Kurum | MALİYET | Net Lot |
| AK YATIRIM | 106.13 | -100.205 |
| BANK-OF-AMERICA Y | 106.15 | -37.144 |
| SEKER YATIRIM | 106.03 | -17.121 |
| HSBC YATIRIM | 106.09 | -15.846 |
| COLENDI MENKUL | 106.20 | -15.055 |
| ALNUS YATIRIM ME | 106.07 | -11.000 |
| GARANTI BBVA | 106.20 | -10.009 |
| HALK YATIRIM | 106.14 | -7.102 |
| ATA YATIRIM | 106.20 | -2.500 |
| TEB YATIRIM | 106.12 | -2.448 |

| NET ALISLAR 10:47:58-10:52:58 | | |
|-------------------------------|---------|---------|
| Kurum | MALİYET | Net Lot |
| YAPI KREDI YAT. | 106.17 | 60.888 |
| VAKIF YAT. | 106.16 | 54.115 |
| IS YATIRIM | 106.02 | 49.256 |
| YATIRIM-FINANSMA | 106.17 | 14.300 |
| QNB YATIRIM MENK | 106.10 | 10.914 |
| OSMANLI YATIRIM M | 106.12 | 7.948 |
| BULLS YATIRIM ME | 106.20 | 6.300 |
| MIDAS MENKUL | 106.29 | 3.978 |
| GLOBAL MENKUL | 106.14 | 3.546 |
| OYAK YATIRIM | 106.11 | 3.201 |

| 26-03 Bilanço Verileri | | | | | |
|------------------------|--------|----------|-----------------|-----------------|-----------------|
| F/K | 11,88 | FD Adet | 932.127.629 | NakitNetTem. | 7.480.000.000 |
| PD/DD | 0,80 | FDOran | % 42,38 | Tem.Verimliliği | 3,21 |
| DefterDeğeri | 132,23 | P.Değeri | 233.200.000.000 | ÖzSermaye | 290.909.226.000 |
| Beta 100 | 0,97 | Net Kar | 4.634.415.000 | Sermaye | 2.200.000.000 |
| FD/FAVÖK | 2,75 | PD/EFK | 3,24 | İhracat % | 0,00 |

Kaynak : Matriks, Garanti BBVA Yatırım

Özgür Yurtdaşseven
Direktör

OYurtdasseven@garantibbvayatirim.com.tr

Haluk Acar
Birim Müdürü

HAcar@garantibbvayatirim.com.tr

Arif Emre Mursaloğlu
Yönetici

ArifMu@garantibbvayatirim.com.tr

Merve Bölen
Yönetmen

MerveBole@garantibbvayatirim.com.tr

YASAL UYARILAR Bu rapordaki veri ve grafikler güvenilirliğine inandığımız sağlam kaynaklardan derlenmiş olup, yapılan yorumlar sadece GARANTİ YATIRIM MENKUL KIYMETLER A.Ş.'nin görüşünü yansıtmaktadır. Türkiye Garanti Bankası BBVA A.Ş.'nin bu rapordaki veri ve içeriğe ilişkin herhangi bir sorumluluğu bulunmamaktadır. Bu bilgiler ışığında yapılan ve yapılacak olan ileriye dönük yatırımların sonuçlarından Şirketimiz ve Türkiye Garanti Bankası BBVA A.Ş. hiçbir şekilde sorumlu tutulamaz. Ayrıca, Garanti Yatırım Menkul Kıymetler A.Ş.'nin yazılı izni olmadıkça bu raporların içeriği kısmen ya da tamamen üçüncü kişilerce hiçbir şekilde ve ortamda yayınlanamaz, iktisap edilemez, alıntı yapılamaz, kullanılamaz. Rapor gönderilen kişiye özel ve münhasırdır. İlave olarak, bu raporun gönderildiği ve yukarıdaki açıklamalarımız doğrultusunda kullanıldığı ülkelerdeki yasal düzenlemelerden kaynaklı tüm talep ve dava haklarımız saklıdır. Sermaye Piyasası Kurulunun "Yatırım Hizmetleri ve Faaliyetleri ile Yan Hizmetlere İlişkin Esaslar Hakkında Tebliğ"i Uyarınca Yayımlanan Uyarı Notu : Burada yer alan yatırım bilgi, yorum ve tavsiyeleri yatırım danışmanlığı kapsamında değildir. Yatırım danışmanlığı hizmeti, yetkili kuruluşlar tarafından kişilerin risk ve getiri tercihleri dikkate alınarak kişiye özel sunulmaktadır. Burada yer alan yorum ve tavsiyeler ise genel niteliktedir. Bu tavsiyeler mali durumunuz ile risk ve getiri tercihlerinize uygun olmayabilir. Bu nedenle, sadece burada yer alan bilgilere dayanarak yatırım kararı verilmesi beklentilerinize uygun sonuçlar doğurmayabilir. Sermaye Piyasası Kurulunun "Yatırım Hizmetleri ve Faaliyetleri ile Yan Hizmetlere İlişkin Esaslar Hakkında Tebliğ"i Uyarınca Yapılacak Uyarı: Size sunduğumuz yatırım bilgi, yorum ve tavsiyeleri yatırım danışmanlığı kapsamında değildir. Bu tavsiyeler genel nitelikte olup, özel olarak sizin mali durumunuz ile risk ve getiri tercihlerinize uygun olarak hazırlanmadı. Bu nedenle, sadece burada yer alan bilgilere dayanarak yatırım kararı verilmesi beklentilerinize uygun sonuçlar doğurmayabilir