Garanti BBVA Yatırım

Yatırım Danışmanlığı Birimi

Gün Ortası Notları

26.10.2026 14:38

BIST100.. Katar'ın İran ile gerilimi azaltmaya yönelik temasları sonrası Brent petrol fiyatlarında sınırlı geri çekilme izleniyor. BIST 100 endeksinde haftaya alıcılı başlangıç ardından 11.204 seviyesi test edildi.
Endekste 11.000 üzeri tutunma beraberinde tepki alımlarında 11.250-11.400 seviyelerini direnç konumunda takip ediyoruz. 11.000-10.650 destek seviyeleri, 11.250-11.400 direnç seviyeleri olarak izlenebilir.

VİOP Aralık Endeks30.. Kontratta 14.764 seviyesi gün içi zirve olurken, 14.650 çevresinde yatay pozitif görünüm hakim. Dengelenmenin devamıyla birlikte tepki alımlarında 15.000–15.250 bandını direnç bölgesi olarak takip ediyoruz.
Geri çekilmelerde ise 14.150–14.000 bandı ana destek konumunda.
13.750-13.650 seviyeleri destek, 14.000-14.300 seviyelerinin direnç bölgesi olduğunu hatırlatalım.

XU100 (Günlük, TL)

Kaynak : Matriks, Garanti BBVA Yatırım

VİOP Endeks30 Aralık vade (Günlük, TL)

Kaynak : Matriks, Garanti BBVA Yatırım

	BIST100	USDTRY	GÖSTERGE TAHVİL	5Y CDS
Son Değer	11.110	49,7600	39,54	263
Bu Ay Değişim	-7,01%	1,53%	-1,30%	5,20%
Bu Yıl Değişim	-1,34%	15,86%	6,23%	28,92%

ABD$'nın GOÜ Para Birimlerine Karşı Performansı

FILIPIN PEZOSU	MEKSIKA PESOSU	KOLOMBIYA PEZOSU	HINDISTAN RUPISI	ENDONEZYA RUPISI	TURK LIRASI
0,51%	0,31%	0,31%	0,28%	0,24%	0,14%
BULGAR LEVI	MACAR FORINTI	SINGAPUR DOLARI	TAYVAN DOLARI	THAI BAHT	KORE WONU
0,12%	0,12%	0,11%	0,08%	0,08%	0,07%
CEK KORUNASI	RUS RUBLESI	HONG KONG DOLARI	POLONYA ZLOTY	MALEZYA RINGGIT	CIN YUANI
0,06%	0,06%	0,02%	0,01%	0,01%	0,00%
ARJANTIN PESOSU	G. AFRIKA RANDI	RUMEN LEYİ	BREZILYA REALI	PERU SOLU	SILI PESOSU
-0,01%	-0,03%	-0,04%	-0,11%	-0,23%	-0,30%

Kaynak : Matriks, Garanti BBVA Yatırım

Hisse Bazında Para Giriş ve Çıkışları (TL)

ASTOR	EUPWR	SELEC	SAHOL	CVKMD
14.163.430	13.032.110	7.804.180	5.526.725	5.270.364
AKBNK	ASELS	SASA	ISCTR	THYAO
- 16.782.890	- 23.209.610	- 26.582.750	- 39.990.860	- 55.424.200

Hisselerin BİST100 Endeksine Etkisi (Puan)

ASTOR	TUPRS	ASELS	BIMAS	ENERY
19,88	13,11	11,63	3,97	2,71
TURSG	EREGL	ISCTR	MPARK	GUBRF
- 4,07	- 5,06	- 5,32	- 6,35	- 7,13

BİST100 - En çok Düşen ve Yükselen Hisseler

ASTOR	EUREN	TCKRC	CVKMD	RYSAS
996,0%	957,0%	596,0%	559,0%	308,0%
KRDMD	MPARK	TURSG	ZOREN	GUBRF
-451,0%	-620,0%	-624,0%	-735,0%	-997,0%

Kaynak : Matriks, Garanti BBVA Yatırım

DEVAM EDEN YATIRIM FİKİRLERİ

Garanti BBVA Yatırım **Fikirleri**

Yatırım Danışmanlığı

26.10.2026 11:44

e-Trader

Günlük Bazda Yatırım Fikirleri

Yükseliş Sinyali	Destek2	Destek1	Son	Direnç1	Direnç2
AKBNK	60,31	61,47	63,35	65,23	66,387
ALARK	96,83	98,54	101,30	104,06	105,77
ASELS	324,44	329,62	338,00	346,38	351,56
BIMAS	360,11	365,04	373,00	380,97	385,89
EREGL	29,45	30,27	31,60	32,93	33,754
KRDMD	36,51	37,31	38,60	39,89	40,686
SOKM	56,04	56,56	57,40	58,24	58,756

Gün içi ilk kapanma bölgesine ulaşanlar YEŞİL, stop loss bölgesine gerileyenler KIRMIZI renkle gösterilmektedir

Yakın Vade Strateji Fikirleri

Trade Önerisi		Pozisyon Gir.	St.Loss	KarAl
F_XLBNK1026	AL	14.650	14470	14.750
AKSEN	AL	70.15	68.70	71.00-71.50
SAHOL	AL	89.15	87.20	90.00-90.50
TRALT	AL	40.58	39.70	41.00-41.50
TTKOM	AL	47.48	46.60	48.10-48.50

Yatırım Fikirleri Performans-EYLUL

Onerilerin Performansı-Aylık/YBB	3.38%	71.10%
BIST-100 Performans (Aylık/YBB)	-16.65%	6.09%
Başarı Oranı	61%	
Toplam Oneri Sayısı	1828	
Günlük Ort. Oneri Sayısı	9.8	

Günlük Bazda Yatırım Fikirleri'nde yer alan hisselerde günlük performans baz alındığından, yatırımcılar ilk aşamada %0.9-%2 ikinci aşamada %3.1-%4 aralıklarını pozisyon kapatma ve/veya kar alma seviyeleri olarak takip edebilirler.

Gün Ortası Notları

Günlük Strateji Fikirlerinde Öne Çıkan Hisse

AKBNK (Gün,TL)

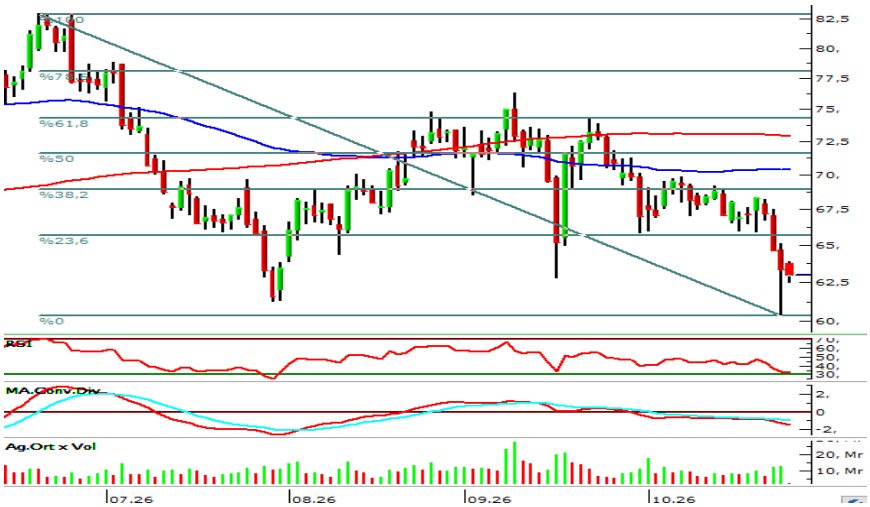

Destek: 62,50-60,50

Direnç: 64,00-64,70

NET SATISLAR		11:36:57-11:41:57
Kurum	MALIYET	Net Lot
YAPI KREDI YAT.	63,10	-72.514
QNB YATIRIM MENK	63,00	-47.831
PHILLIPCAPITAL ME	62,97	-38.202
AK YATIRIM	63,02	-34.746
IS YATIRIM	63,00	-31.630
MIDAS MENKUL	62,97	-31.468
TEB YATIRIM	62,94	-29.737
ZIRAAT YAT.	62,99	-15.612
HALK YATIRIM	63,02	-11.043
GLOBAL MENKUL	63,02	-10.000

NET ALISLAR		11:36:57-11:41:57
Kurum	MALIYET	Net Lot
DENIZ YATIRIM	63,05	192.979
TACIRLER YAT.	63,00	63.652
OYAK YATIRIM	62,94	42.288
BANK-OF-AMERICA Y	62,97	29.321
YATIRIM-FINANSMA	62,72	5.630
NEO MENKUL	63,00	5.000
GARANTI BBVA	62,94	4.880
OSMANLI YATIRIM M	62,70	2.018
GEDIK YATIRIM	63,10	733
IKON MENKUL DEGE	62,85	480

26-06 Bilanço Verileri

F/K	4,91	FD Adet	2.751.847.770	NakitNetTem.	9.731.956.000
PD/DD	1,01	FDOran	% 52,92	Tem.Verimliliği	2,97
DefterDegeri	62,45	P.Değeri	327.600.000.000	ÖzSermaye	324.746.000.000
Beta 100	1,14	Net Kar	34.378.000.000	Sermaye	5.200.000.000
FD/FAVÖK	0,00	PD/EFK	0,00	Ihracat %	0,00

Kaynak : Matriks, Garanti BBVA Yatırım

Özgür Yurtdaşseven
Direktör
OYurtdasseven@garantibbvayatirim.com.tr

Haluk Acar
Birim Müdürü
HAcar@garantibbvayatirim.com.tr

Arif Emre Mursaloğlu
Yönetici
ArifMu@garantibbvayatirim.com.tr

Merve Bölen
Yönetmen
MerveBole@garantibbvayatirim.com.tr

YASAL UYARILAR Bu rapordaki veri ve grafikler güvenirliliğine inandığımız sağlam kaynaklardan derlenmiş olup, yapılan yorumlar sadece GARANTİ YATIRIM MENKUL KIYMETLER A.Ş.'nin görüşünü yansıtmaktadır. Türkiye Garanti Bankası BBVA A.Ş.'nin bu rapordaki veri ve içeriğe ilişkin herhangi bir sorumluluğu bulunmamaktadır. Bu bilgiler ışığında yapılan ve yapılacak olan ileriye dönük yatırımların sonuçlarından Şirketimiz ve Türkiye Garanti Bankası BBVA A.Ş. hiçbir şekilde sorumlu tutulamaz. Ayrıca, Garanti Yatırım Menkul Kıymetler A.Ş.'nin yazılı izni olmadıkça bu raporların içeriği kısmen ya da tamamen üçüncü kişilerce hiçbir şekil ve ortamda yayınlanamaz, iktisap edilemez, alıntı yapılamaz, kullanılamaz. Rapor gönderilen kişiye özel ve münhasırdır. İlave olarak, bu raporun gönderildiği ve yukarıdaki açıklamalarımız doğrultusunda kullanıldığı ülkelerdeki yasal düzenlemelerden kaynaklı tüm talep ve dava haklarımız saklıdır. Sermaye Piyasası Kurulunun "Yatırım Hizmetleri ve Faaliyetleri ile Yan Hizmetlere İlişkin Esaslar Hakkında Tebliğ"i Uyarınca Yayımlanan Uyarı Notu : Burada yer alan yatırım bilgi, yorum ve tavsiyeleri yatırım danışmanlığı kapsamında değildir. Yatırım danışmanlığı hizmeti, yetkili kuruluşlar tarafından kişilerin risk ve getiri tercihleri dikkate alınarak kişiye özel sunulmaktadır. Burada yer alan yorum ve tavsiyeler ise genel niteliktedir. Bu tavsiyeler mali durumunuz ile risk ve getiri tercihlerinize uygun olmayabilir. Bu nedenle, sadece burada yer alan bilgilere dayanılarak yatırım kararı verilmesi beklentilerinize uygun sonuçlar doğurmayabilir. Sermaye Piyasası Kurulunun "Yatırım Hizmetleri ve Faaliyetleri ile Yan Hizmetlere İlişkin Esaslar Hakkında Tebliğ"i Uyarınca Yapılacak Uyarı: Size sunduğum yatırım bilgi, yorum ve tavsiyeleri yatırım danışmanlığı kapsamında değildir. Bu tavsiyeler genel nitelikte olup, özel olarak sizin mali durumunuz ile risk ve getiri tercihlerinize uygun olarak hazırlanmadı. Bu nedenle, sadece burada yer alan bilgilere dayanılarak yatırım kararı verilmesi beklentilerinize uygun sonuçlar doğurmayabilir