Garanti BBVA Yatırım

Yatırım Danışmanlığı Birimi

Gün Ortası Notları

24.11.2026 14:27

BIST100.. Yapay zeka temalı hisselerde görülen sert yükselişler küresel risk iştahını destekliyor.
BIST 100 endeksi 100 puanlık dar bantta dalgalanırken 11.000 seviyesi çevresinde dengelenme çabası görmekteyiz.
Kısa vadede 10.900 seviyesi destek olarak izlenirken, 11.300 seviyesi ara direnç konumunda.
XULAS endeksi %0,8 değer kazanımıyla pozitif ayrışıyor.
11.000 -10.900 destek seviyeleri, 11.300-11.400 direnç seviyeleri olarak izlenebilir.

VİOP Aralık Endeks30.. Kontratta 14.477 seviyesi gün içi zirve görülürken 14.300 çevresinde zayıf görünüm sürüyor.
14.000 seviyesi kısa vadede tepki alımlarının gelebileceği destek konumunda takip edilebilir.
14.150-14.000 seviyeleri destek, 14.450 -14.600 seviyelerinin direnç bölgesi olduğunu hatırlatalım

XU100 (Günlük, TL)



Kaynak : Matriks, Garanti BBVA Yatırım

VİOP Endeks30 Aralık vade (Günlük, TL)

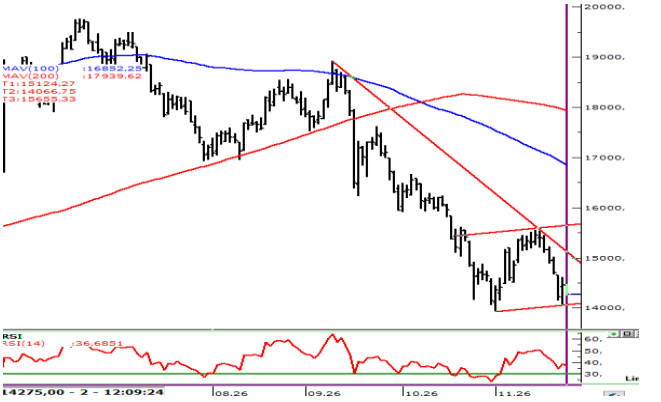

Kaynak : Matriks, Garanti BBVA Yatırım

	BIST100	USDTRY	GÖSTERGE TAHVİL	5Y CDS
Son Değer	11.170	50,6000	39,63	255
Bu Ay Değişim	3,82%	1,34%	0,03%	-1,16%
Bu Yıl Değişim	-0,81%	17,81%	6,48%	25,00%

ABD$'nın GOÜ Para Birimlerine Karşı Performansı

PERU SOLU	G. AFRIKA RANDI	TAYVAN DOLARI	POLONYA ZLOTY	ENDONEZYA RUPISI	MEKSIKA PESOSU
0,45%	0,42%	0,30%	0,21%	0,17%	0,17%
MACAR FORINTI	BULGAR LEVI	KOLOMBIYA PEZOSU	TURK LIRASI	BREZILYA REALI	ARJANTIN PESOSU
0,15%	0,12%	0,08%	0,08%	0,03%	0,01%
SILI PESOSU	HONG KONG DOLARI	FILIPIN PEZOSU	KORE WONU	CEK KORUNASI	SINGAPUR DOLARI
0,00%	-0,01%	-0,01%	-0,02%	-0,02%	-0,03%
HINDISTAN RUPISI	RUS RUBLESI	RUMEN LEYİ	CIN YUANI	THAI BAHT	MALEZYA RINGGIT
-0,09%	-0,09%	-0,17%	-0,20%	-0,20%	-0,20%

Kaynak : Matriks, Garanti BBVA Yatırım

Hisse Bazında Para Giriş ve Çıkışları (TL)

ASELS	GARAN	ISCTR	THYAO	BIMAS
51.670.800	47.866.270	31.117.570	24.257.610	12.440.170
MARTI	TRALT	AKBNK	YKBNK	TUPRS
- 13.379.150	- 17.982.690	- 25.802.280	- 31.881.440	- 56.348.320

Hisselerin BİST100 Endeksine Etkisi (Puan)

BIMAS	THYAO	GARAN	ISCTR	CCOLA
6,04	3,99	2,30	1,78	1,72
ENKAI	YKBNK	KCHOL	EREGL	TUPRS
- 2,24	- 2,39	- 3,11	- 3,30	- 27,08

BİST100 - En çok Düşen ve Yükselen Hisseler

TUKAS	GRSEL	KATMR	AKSA	TTRAK
5,0%	4,9%	4,6%	2,8%	1,9%
TUPRS	AYGAZ	BINHO	TRMET	AKSEN
-2,5%	-2,6%	-2,7%	-3,1%	-3,1%

Kaynak : Matriks, Garanti BBVA Yatırım

Gün Ortası Notları

DEVAM EDEN YATIRIM FİKİRLERİ



24.11.2026 11:07 e-Trader

Günlük Bazda Yatırım Fikirleri

Yükseliş Sinyali	Destek2	Destek1	Son	Direnç1	Direnç2
AKSEN	60,09	61,43	63,60	65,77	67,11
ANHYT	81,85	83,45	86,05	88,65	90,25
BIMAS	354,49	360,52	370,25	379,99	386
EKGYO	17,00	17,22	17,58	17,94	18,16
TAVHL	277,97	281,81	288,00	294,20	298
TKFEN	179,53	182,54	187,40	192,26	195,3
YKBNK	36,07	36,35	36,80	37,25	37,53
Düşüş Sinyali	**Destek2**	**Destek1**	**Son**	**Direnç1**	**Direnç2**
ASELS	305,71	313,11	325,07	337,03	344,4
TRMET	101,39	103,42	106,70	109,98	112
ULKER	62,23	63,69	66,05	68,41	69,87

Gün içi ilk kapanma bölgesine ulaşanlar YEŞIL, stop loss bölgesine gerileyenler KIRMIZI renkle gösterilmektedir

Yakın Vade Strateji Fikirleri

Trade Onerisi		Pozisyon Gi	St.Loss	KarAl
SOKM-AL	MGROS-SAT	0,1038		
HALKB-AL	VAKBN-SAT	1,213		

Yatırım Fikirleri Performans-EKIM

Onerilerin Performansı-Aylık/YBB	0,43%	71,53%
BIST-100 Performans (Aylık/YBB)	-9,94%	-4,46%
Başarı Oranı	61%	
Toplam Oneri Sayısı	2023	
Günlük Ort. Oneri Sayısı	9,8	

Günlük Bazda Yatırım Fikirleri'nde yer alan hisselerde günlük performans baz alındığından, yatırımcılar ilk aşamada %0.9-%2 ikinci aşamada %3.1-%4 aralıklarını pozisyon kapatma ve/veya kar alma seviyeleri olarak takip edebilirler.

Garanti BBVA Yatırım

Yatırım Danışmanlığı Birimi

Gün Ortası Notları

Günlük Strateji Fikirlerinde Öne Çıkan Hisse

BIMAS (Gün,TL)



Destek: 368-364
Direnç: 377-381

NET SATISLAR		10:54:56-10:59:56
Kurum	MALIYET	Net Lot
TACIRLER YAT.	369,17	-25.269
KUZEY MENKUL	369,93	-18.826
YATIRIM-FINANSMA	369,20	-15.888
ZIRAAT YAT.	369,37	-10.332
KUVEYT-TURK YATI	368,81	-8.677
DENIZ YATIRIM	369,31	-3.756
GLOBAL MENKUL	369,56	-2.272
INFO YATIRIM MENK	369,80	-1.743
QNB YATIRIM MENK	371,39	-492
OYAK YATIRIM	369,09	-310

NET ALISLAR		10:54:56-10:59:56
Kurum	MALIYET	Net Lot
YAPI KREDI YAT.	369,24	13.893
TEB YATIRIM	369,15	12.987
HALK YATIRIM	370,58	11.236
MIDAS MENKUL	369,18	11.157
AK YATIRIM	368,51	7.070
OSMANLI YATIRIM M	369,37	6.714
BIZIM MENKUL	369,00	6.000
GARANTI BBVA	369,20	4.633
MARBAS MENKUL	369,75	3.984
IS YATIRIM	369,16	3.767

26-09 Bilanço Verileri

F/K	12,83	FD Adet	809.945.344	NakitNetTem.	7.140.000.000
PD/DD	2,01	FDOran	% 67,49	Tem.Verimliliği	1,60
DefterDegeri	184,74	P.Değeri	445.500.000.000	ÖzSermaye	221.686.578.000
Beta 100	0,85	Net Kar	26.151.834.000	Sermaye	1.200.000.000
FD/FAVÖK	7,94	PD/EFK	16,64	Ihracat %	0,00

Kaynak : Matriks, Garanti BBVA Yatırım

Özgür Yurtdaşseven
Direktör
OYurtdasseven@garantibbvayatirim.com.tr

Haluk Acar
Birim Müdürü
HAcar@garantibbvayatirim.com.tr

Arif Emre Mursaloğlu
Yönetici
ArifMu@garantibbvayatirim.com.tr

Merve Bölen
Yönetmen
MerveBole@garantibbvayatirim.com.tr

YASAL UYARILAR Bu rapordaki veri ve grafikler güvenirliliğine inandığımız sağlam kaynaklardan derlenmiş olup, yapılan yorumlar sadece GARANTİ YATIRIM MENKUL KIYMETLER A.Ş.'nin görüşünü yansıtmaktadır. Türkiye Garanti Bankası BBVA A.Ş.'nin bu rapordaki veri ve içeriğe ilişkin herhangi bir sorumluluğu bulunmamaktadır. Bu bilgiler ışığında yapılan ve yapılacak olan ileriye dönük yatırımların sonuçlarından Şirketimiz ve Türkiye Garanti Bankası BBVA A.Ş. hiçbir şekilde sorumlu tutulamaz. Ayrıca, Garanti Yatırım Menkul Kıymetler A.Ş.'nin yazılı izni olmadıkça bu raporların içeriği kısmen ya da tamamen üçüncü kişilerce hiçbir şekil ve ortamda yayınlanamaz, iktisap edilemez, alıntı yapılamaz, kullanılamaz. Rapor gönderilen kişiye özel ve münhasırdır. İlave olarak, bu raporun gönderildiği ve yukarıdaki açıklamalarımız doğrultusunda kullanıldığı ülkelerdeki yasal düzenlemelerden kaynaklı tüm talep ve dava haklarımız saklıdır. Sermaye Piyasası Kurulunun "Yatırım Hizmetleri ve Faaliyetleri ile Yan Hizmetlere İlişkin Esaslar Hakkında Tebliğ"i Uyarınca Yayımlanan Uyarı Notu : Burada yer alan yatırım bilgi, yorum ve tavsiyeleri yatırım danışmanlığı kapsamında değildir. Yatırım danışmanlığı hizmeti, yetkili kuruluşlar tarafından kişilerin risk ve getiri tercihleri dikkate alınarak kişiye özel sunulmaktadır. Burada yer alan yorum ve tavsiyeler ise genel niteliktedir. Bu tavsiyeler mali durumunuz ile risk ve getiri tercihlerinize uygun olmayabilir. Bu nedenle, sadece burada yer alan bilgilere dayanılarak yatırım kararı verilmesi beklentilerinize uygun sonuçlar doğurmayabilir. Sermaye Piyasası Kurulunun "Yatırım Hizmetleri ve Faaliyetleri ile Yan Hizmetlere İlişkin Esaslar Hakkında Tebliğ"i Uyarınca Yapılacak Uyarı: Size sunduğum yatırım bilgi, yorum ve tavsiyeleri yatırım danışmanlığı kapsamında değildir. Bu tavsiyeler genel nitelikte olup, özel olarak sizin mali durumunuz ile risk ve getiri tercihlerinize uygun olarak hazırlanmadı. Bu nedenle, sadece burada yer alan bilgilere dayanılarak yatırım kararı verilmesi beklentilerinize uygun sonuçlar doğurmayabilir