Garanti BBVA Yatırım

Yatırım Danışmanlığı Birimi

Gün Ortası Notları

25.11.2026 11:39

BIST100.. ABD'de FED'in yakından izlediği ekim ayı PCE verisi TSİ 16.30'da beklenirken, küresel risk iştahı zayıf seyrediyor. BIST 100 endeksinde düşük işlem hacimleriyle zayıf görünüm ve 10.900 çevresinde dengelenme çabası sürüyor. Kısa vadede destek olarak takip ettiğimiz 10.900 seviyesi üzerinde 11.100 seviyesine doğru tepki alımları görülebilir . 10.900 – 10.820 destek seviyeleri, 11.000-11.100 direnç seviyeleri olarak izlenebilir.

VİOP Aralık Endeks30.. Kontratta 14.177 seviyesinin test edilmesi ardından 14.100 çevresinde negatif görünüm sürüyor. Teknik göstergelerdeki zayıflığa karşın 14.000 seviyesi üzerinde tutunma beraberinde 14.250-14.400 aralığına yönelik kısa vadeli tepki alımları görülebilir.
14.000– 13.950 seviyeleri destek, 14.250 -14.360 seviyelerinin direnç bölgesi olduğunu hatırlatalım

XU100 (Günlük, TL)



Kaynak : Matriks, Garanti BBVA Yatırım

VİOP Endeks30 Aralık vade (Günlük, TL)

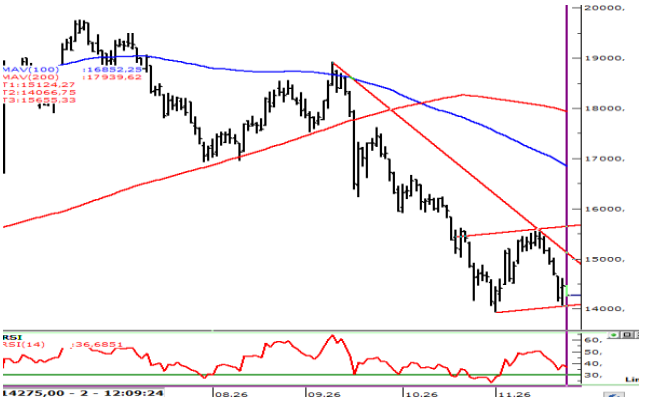

Kaynak : Matriks, Garanti BBVA Yatırım

	BIST100	USDTRY	GÖSTERGE TAHVİL	5Y CDS
Son Değer	10.911	50,6700	40,35	277
Bu Ay Değişim	1,41%	1,48%	1,84%	7,36%
Bu Yıl Değişim	-3,11%	17,97%	8,41%	35,78%

ABD$'nın GOÜ Para Birimlerine Karşı Performansı

MACAR FORINTI	ENDONEZYA RUPISI	MEKSIKA PESOSU	THAI BAHT	TAYVAN DOLARI	POLONYA ZLOTY
0,90%	0,65%	0,65%	0,49%	0,47%	0,43%
CEK KORUNASI	RUS RUBLESI	RUMEN LEYİ	G. AFRIKA RANDI	SINGAPUR DOLARI	KORE WONU
0,42%	0,40%	0,28%	0,26%	0,22%	0,19%
BREZILYA REALI	BULGAR LEVI	TURK LIRASI	MALEZYA RINGGIT	CIN YUANI	SILI PESOSU
0,12%	0,12%	0,10%	0,03%	0,00%	0,00%
ARJANTIN PESOSU	PERU SOLU	FILIPIN PEZOSU	HONG KONG DOLARI	KOLOMBIYA PEZOSU	HINDISTAN RUPISI
0,00%	0,00%	-0,02%	-0,04%	-0,12%	-0,44%

Kaynak : Matriks, Garanti BBVA Yatırım

Hisse Bazında Para Giriş ve Çıkışları (TL)

ASTOR	THYAO	KTLEV	EFOR	ENKAI
29.672.400	21.084.330	14.040.880	11.653.710	10.095.030
TUPRS	KCHOL	EREGL	YKBNK	AKBNK
- 19.199.440	- 22.191.620	- 35.648.610	- 42.920.570	- 54.636.610

Hisselerin BİST100 Endeksine Etkisi (Puan)

BIMAS	THYAO	GARAN	ISCTR	CCOLA
6,04	3,99	2,30	1,78	1,72
ENKAI	YKBNK	KCHOL	EREGL	TUPRS
- 2,24	- 2,39	- 3,11	- 3,30	- 27,08

BİST100 - En çok Düşen ve Yükselen Hisseler

ASTOR	OTKAR	GLRMK	AKSA	CWENE
2,8%	2,6%	2,1%	1,6%	1,6%
ISDMR	EGGUB	TRMET	TRENJ	TOASO
-3,4%	-3,4%	-3,5%	-3,9%	-4,1%

Kaynak : Matriks, Garanti BBVA Yatırım

Gün Ortası Notları

DEVAM EDEN YATIRIM FİKİRLERİ



25.11.2026 10:52 e-Trader

Günlük Bazda Yatırım Fikirleri

Yükseliş Sinyali	Destek2	Destek1	Son	Direnç1	Direnç2
BIMAS	353,48	359,03	368,00	376,97	382,5
DOAS	108,57	110,15	112,70	115,25	116,8
ENJSA	102,20	104,30	107,70	111,10	113,2
KCHOL	180,42	183,36	188,10	192,84	195,8
MIATK	21,60	22,12	22,96	23,80	24,32
TABGD	163,68	166,74	171,70	176,66	179,7
TAVHL	277,97	281,81	288,00	294,20	298
YKBNK	34,86	35,19	35,72	36,25	36,58
Düşüş Sinyali	**Destek2**	**Destek1**	**Son**	**Direnç1**	**Direnç2**
ENERY	13,89	14,04	14,28	14,52	14,67

Gün içi ilk kapanma bölgesine ulaşanlar YEŞİL, stop loss bölgesine gerileyenler KIRMIZI renkle gösterilmektedir

Yakın Vade Strateji Fikirleri

Trade Onerisi		Pozisyon Gi	St.Loss	KarAl
SOKM-AL	MGROS-SAT	0,1038		
HALKB-AL	VAKBN-SAT	1,213		

Yatırım Fikirleri Performans-EKIM

Onerilerin Performansı-Aylık/YBB	0,43%	71,53%
BIST-100 Performans (Aylık/YBB)	-9,94%	-4,46%
Başarı Oranı	61%	
Toplam Oneri Sayısı	2023	
Günlük Ort. Oneri Sayısı	9,8	

Günlük Bazda Yatırım Fikirleri'nde yer alan hisselerde günlük performans baz alındığından, yatırımcılar ilk aşamada %0.9-%2 ikinci aşamada %3.1-%4 aralıklarını pozisyon kapatma ve/veya kar alma seviyeleri olarak takip edebilirler.

Garanti BBVA Yatırım

Yatırım Danışmanlığı Birimi

Gün Ortası Notları

Günlük Strateji Fikirlerinde Öne Çıkan Hisse

YKBNK (Gün,TL)



Destek: 35,30-35,00
Direnç: 36,00-36,50

NET SATISLAR	10:44:17-10:49:17	
Kurum	MALIYET	Net Lot
IS YATIRIM	35,40	-1.496.890
YATIRIM-FINANSMA	35,38	-27.968
ICBC TURKEY YATIR	35,42	-25.000
ATA YATIRIM	35,36	-20.417
TEB YATIRIM	35,36	-6.312
HALK YATIRIM	35,77	-5.222
MARBAS MENKUL	35,40	-5.000
HSBC YATIRIM	35,38	-2.765
UNLU MENKUL DEG	35,42	-100
OYAK YATIRIM	35,44	-20

NET ALISLAR	10:44:17-10:49:17	
Kurum	MALIYET	Net Lot
BANK-OF-AMERICA Y	35,40	695.810
YAPI KREDI YAT.	35,39	179.632
DENIZ YATIRIM	35,40	173.534
AK YATIRIM	35,43	104.486
TACIRLER YAT.	35,37	101.965
PHILLIPCAPITAL ME	35,42	65.704
KUZEY MENKUL	35,40	47.595
ZIRAAT YAT.	35,42	44.241
VAKIF YAT.	35,43	43.798
GEDIK YATIRIM	35,40	40.171

26-09 Bilanço Verileri

F/K	5,88	FD Adet	3.256.821.886	NakitNetTem.	
PD/DD	1,01	FDOran	% 38,55	Tem.Verimliliği	0,00
DefterDegeri	35,07	P.Değeri	299.532.438.531	ÖzSermaye	296.201.000.000
Beta 100	0,98	Net Kar	41.675.000.000	Sermaye	8.447.051.284
FD/FAVÖK	0,00	PD/EFK	0,00	Ihracat %	0,00

Kaynak : Matriks, Garanti BBVA Yatırım

Özgür Yurtdaşseven
Direktör
OYurtdasseven@garantibbvayatirim.com.tr

Haluk Acar
Birim Müdürü
HAcar@garantibbvayatirim.com.tr

Arif Emre Mursaloğlu
Yönetici
ArifMu@garantibbvayatirim.com.tr

Merve Bölen
Yönetmen
MerveBole@garantibbvayatirim.com.tr

YASAL UYARILAR Bu rapordaki veri ve grafikler güvenirliliğine inandığımız sağlam kaynaklardan derlenmiş olup, yapılan yorumlar sadece GARANTİ YATIRIM MENKUL KIYMETLER A.Ş.'nin görüşünü yansıtmaktadır. Türkiye Garanti Bankası BBVA A.Ş.'nin bu rapordaki veri ve içeriğe ilişkin herhangi bir sorumluluğu bulunmamaktadır. Bu bilgiler ışığında yapılan ve yapılacak olan ileriye dönük yatırımların sonuçlarından Şirketimiz ve Türkiye Garanti Bankası BBVA A.Ş. hiçbir şekilde sorumlu tutulamaz. Ayrıca, Garanti Yatırım Menkul Kıymetler A.Ş.'nin yazılı izni olmadıkça bu raporların içeriği kısmen ya da tamamen üçüncü kişilerce hiçbir şekil ve ortamda yayınlanamaz, iktisap edilemez, alıntı yapılamaz, kullanılamaz. Rapor gönderilen kişiye özel ve münhasırdır. İlave olarak, bu raporun gönderildiği ve yukarıdaki açıklamalarımız doğrultusunda kullanıldığı ülkelerdeki yasal düzenlemelerden kaynaklı tüm talep ve dava haklarımız saklıdır. Sermaye Piyasası Kurulunun "Yatırım Hizmetleri ve Faaliyetleri ile Yan Hizmetlere İlişkin Esaslar Hakkında Tebliğ"i Uyarınca Yayımlanan Uyarı Notu : Burada yer alan yatırım bilgi, yorum ve tavsiyeleri yatırım danışmanlığı kapsamında değildir. Yatırım danışmanlığı hizmeti, yetkili kuruluşlar tarafından kişilerin risk ve getiri tercihleri dikkate alınarak kişiye özel sunulmaktadır. Burada yer alan yorum ve tavsiyeler ise genel niteliktedir. Bu tavsiyeler mali durumunuz ile risk ve getiri tercihlerinize uygun olmayabilir. Bu nedenle, sadece burada yer alan bilgilere dayanılarak yatırım kararı verilmesi beklentilerinize uygun sonuçlar doğurmayabilir. Sermaye Piyasası Kurulunun "Yatırım Hizmetleri ve Faaliyetleri ile Yan Hizmetlere İlişkin Esaslar Hakkında Tebliğ"i Uyarınca Yapılacak Uyarı: Size sunduğum yatırım bilgi, yorum ve tavsiyeleri yatırım danışmanlığı kapsamında değildir. Bu tavsiyeler genel nitelikte olup, özel olarak sizin mali durumunuz ile risk ve getiri tercihlerinize uygun olarak hazırlanmadı. Bu nedenle, sadece burada yer alan bilgilere dayanılarak yatırım kararı verilmesi beklentilerinize uygun sonuçlar doğurmayabilir