Garanti BBVA Yatırım

Yatırım Danışmanlığı Birimi

Gün Ortası Notları

26.11.2026 12:47

BIST100.. Gümrük vergilerine yönelik endişelerin fiyatlamalara sınırlı yansıması ve Asya piyasalarındaki yükselişle birlikte küresel risk iştahı pozitif.
BIST 100 endeksinde alıcılı açılış sonrası 10.850 seviyesine yönelik tepki alımları görmekteyiz.
10.600 seviyesi üzerinde destek bulan endekste 10.900 -11.000 seviyelerine yönelik tepki alımları sürebilir.
Endeks ağırlığı yüksek hisselerden ASELS ve TUPRS %2 üzeri değer kazanımı ile endekse katkı sağlıyor.
10.600 – 10.500 destek seviyeleri, 10.900-11.000 direnç seviyeleri olarak izlenebilir.
VİOP Aralık Endeks30.. Güne alımlarla başlayan kontratta 13.844 seviyesi seans içi dip olurken, 13.900 üzerinde tepki alımları etkili oluyor.
Teknik göstergelerdeki aşırı satım sinyalleri beraberinde etkili olan tepki alımları 14.000-14.200 aralığına uzanabilir.
Mayıstan bu yana en yüksek seviyeye (2,589 milyar TL) ulaşan teminat tamamlama çağrıları, seans içi oynaklığı artırabilir.
13.900-13.840 seviyeleri destek, 14.040 -14.200 seviyelerinin direnç bölgesi olduğunu hatırlatalım

XU100 (Günlük, TL)



Kaynak : Matriks, Garanti BBVA Yatırım

VİOP Endeks30 Aralık vade (Günlük, TL)

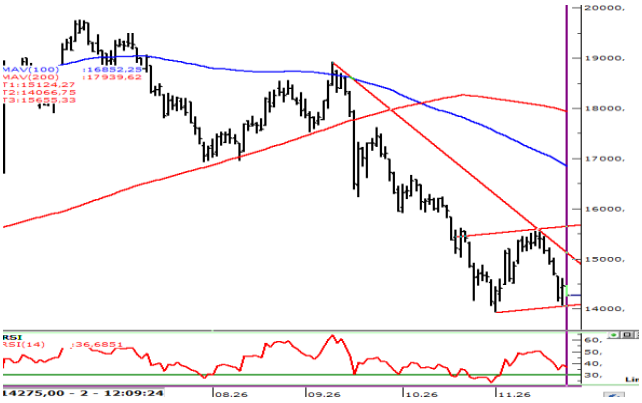

Kaynak : Matriks, Garanti BBVA Yatırım

	BIST100	USDTRY	GÖSTERGE TAHVİL	5Y CDS
Son Değer	10.911	50,6700	41,11	279
Bu Ay Değişim	1,41%	1,48%	3,76%	8,14%
Bu Yıl Değişim	-3,11%	17,97%	10,45%	36,76%

ABD$'nın GOÜ Para Birimlerine Karşı Performansı

ENDONEZYA RUPISI	MEKSIKA PESOSU	HINDISTAN RUPISI	POLONYA ZLOTY	FILIPIN PEZOSU	BREZILYA REALI
0,34%	0,22%	0,19%	0,15%	0,15%	0,14%
BULGAR LEVI	**KOLOMBIYA PEZOSU**	**CEK KORUNASI**	**RUMEN LEYİ**	**KORE WONU**	**SINGAPUR DOLARI**
0,12%	0,10%	0,06%	0,03%	0,02%	0,01%
CIN YUANI	SILI PESOSU	**ARJANTIN PESOSU**	TURK LIRASI	THAI BAHT	HONG KONG DOLARI
0,00%	0,00%	0,00%	0,00%	-0,01%	-0,01%
MACAR FORINTI	MALEZYA RINGGIT	G. AFRIKA RANDI	PERU SOLU	RUS RUBLESI	TAYVAN DOLARI
-0,03%	-0,10%	-0,13%	-0,15%	-0,24%	-0,75%

Kaynak : Matriks, Garanti BBVA Yatırım

Hisse Bazında Para Giriş ve Çıkışları (TL)

SASA	EKGYO	GARAN	KCHOL	SISE
23.301.910	18.893.720	13.044.080	12.932.460	12.340.250
TCELL	**BIMAS**	**AKBNK**	**THYAO**	**YKBNK**
- 31.001.740	- 33.219.240	- 39.427.530	- 52.139.830	- 98.538.740

Hisselerin BİST100 Endeksine Etkisi (Puan)

BIMAS	THYAO	GARAN	ISCTR	CCOLA
6,04	3,99	2,30	1,78	1,72
ENKAI	**YKBNK**	**KCHOL**	**EREGL**	**TUPRS**
- 2,24	- 2,39	- 3,11	- 3,30	- 27,08

BİST100 - En çok Düşen ve Yükselen Hisseler

KATMR	KCAER	HEKTS	CWENE	PETKM
9,8%	9,2%	7,7%	6,0%	5,7%
THYAO	**PGSUS**	**AHGAZ**	**SOKM**	**EGGUB**
0,2%	0,1%	-1,0%	-1,3%	-4,0%

Kaynak : Matriks, Garanti BBVA Yatırım

Garanti BBVA Yatırım

Yatırım Danışmanlığı Birimi

Gün Ortası Notları

DEVAM EDEN YATIRIM FİKİRLERİ



26.11.2026 10:55 e-Trader

Günlük Bazda Yatırım Fikirleri

Yükseliş Sinyali	Destek2	Destek1	Son	Direnç1	Direnç2
AKBNK	57,36	58,62	60,65	62,68	63,94
EREGL	27,37	27,87	28,68	29,49	29,99
ISCTR	11,32	11,51	11,82	12,13	12,32
THYAO	303,10	306,31	311,50	316,69	319,9
TTKOM	41,91	42,96	44,66	46,36	47,41
TUPRS	305,01	309,98	318,00	326,02	331

Yakın Vade Strateji Fikirleri

Trade Onerisi		Pozisyon Gir.	St.Loss	KarAl
SOKM-AL	MGROS-SAT	0,1038		
HALKB-AL	VAKBN-SAT	1,213		
F_XU0301226	AL	13.850	13.650	14050

Yatırım Fikirleri Performans-EKIM

Onerilerin Performansı-Aylık/YBB	0,43%	71,53%
BIST-100 Performans (Aylık/YBB)	-9,94%	-4,46%
Başarı Oranı	61%	
Toplam Oneri Sayısı	2023	
Günlük Ort. Oneri Sayısı	9,8	

Gün içi ilk kapanma bölgesine ulaşanlar YEŞIL, stop loss bölgesine gerileyenler KIRMIZI renkle gösterilmektedir

Günlük Bazda Yatırım Fikirleri'nde yer alan hisselerde günlük performans baz alındığından, yatırımcılar ilk aşamada %0.9-%2 ikinci aşamada %3.1-%4 aralıklarını pozisyon kapatma ve/veya kar alma seviyeleri olarak takip edebilirler.

BIST-100 TAKAS DEĞİŞİMLERİ (YABANCI& EMEKLİLİK FONLARI)

BİST-100 TAKASTA YABANCI YATIRIMCI ORANI

HİSSE	HAFTALIK DEĞİŞİM	HİSSE	AYLIK DEĞİŞİM
THYAO	2,09%	THYAO	5,71%
TTKOM	0,95%	YKBNK	2,93%
AEFES	0,56%	TTKOM	2,74%
ECILC	0,20%	AKBNK	2,65%
CCOLA	0,20%	TCELL	1,78%
TCELL	0,20%	TUPRS	1,77%
BRSAN	0,18%	GARAN	1,39%
EGEEN	0,14%	GOLTS	1,36%
SKBNK	0,11%	ALARK	1,21%
EREGL	0,09%	BIMAS	1,15%
TTRAK	-0,31%	GUBRF	-0,94%
ZOREN	-0,32%	EREGL	-0,96%
DOAS	-0,32%	SASA	-0,97%
MGROS	-0,34%	FROTO	-1,15%
DOHOL	-0,38%	PETKM	-1,21%
ULKER	-0,42%	CLEBI	-1,25%
PETKM	-0,58%	ZOREN	-1,69%
ISCTR	-0,65%	TOASO	-2,94%
AKBNK	-1,14%	DOAS	-4,21%
KCHOL	-2,12%	KCHOL	-6,93%

BİST-100 TAKASTA EMEKLİLİK FONU ORANI

HİSSE	HAFTALIK DEĞİŞİM	HİSSE	AYLIK DEĞİŞİM
KRDMD	0,53%	TSKB	2,30%
EKGYO	0,34%	ALARK	1,71%
SAHOL	0,34%	OTKAR	1,44%
DOHOL	0,27%	THYAO	0,59%
PGSUS	0,25%	TOASO	0,48%
OTKAR	0,21%	AKBNK	0,43%
TOASO	0,21%	TUPRS	0,39%
TUPRS	0,17%	AKSEN	0,33%
ALARK	0,16%	PGSUS	0,30%
YKBNK	0,12%	KRDMD	0,26%
AEFES	-0,05%	CCOLA	-0,58%
TCELL	-0,06%	SASA	-0,59%
ISCTR	-0,09%	TTKOM	-0,62%
THYAO	-0,12%	TCELL	-0,74%
SASA	-0,21%	EKGYO	-0,83%
GUBRF	-0,21%	AGHOL	-0,87%
GARAN	-0,25%	VESTL	-0,88%
KCHOL	-0,36%	TAVHL	-0,90%
TAVHL	-0,46%	AEFES	-1,48%
TTKOM	-0,92%	GUBRF	-1,89%

Hem Yabancı Yatırımcı ve Hem Emeklilik Fonu Takasında Değişimler (Haftalık)

Artanlar	Azalanlar
BRSAN	ENKAI
CCOLA	ISCTR
VAKBN	SASA

Garanti BBVA Yatırım

Yatırım Danışmanlığı Birimi

Gün Ortası Notları

Günlük Strateji Fikirlerinde Öne Çıkan Hisse

EREGL (Gün,TL)

Destek: 28,80-28,40
Direnç: 29,60-30,30



NET SATISLAR	10:44:07-10:49:07	
Kurum	MALİYET	Net Lot
INVESTAZ YATIRIM	28,93	-63.653
YAPI KREDI YAT.	28,88	-54.462
AK YATIRIM	28,89	-28.162
KUZEY MENKUL	28,90	-27.194
TACIRLER YAT.	28,92	-11.652
HSBC YATIRIM	28,92	-5.685
MIDAS MENKUL	28,91	-2.531
BANK-OF-AMERICA Y	28,90	-1.923
AHLATCI YATIRIM M	28,93	-1.495
VAKIF YAT.	28,93	-1.476

NET ALISLAR	10:44:07-10:49:07	
Kurum	MALİYET	Net Lot
IS YATIRIM	28,89	89.541
GARANTI BBVA	28,90	29.099
DENIZ YATIRIM	28,91	20.448
ZIRAAT YAT.	28,92	17.917
QNB YATIRIM MENK.	28,95	13.038
A1 CAPITAL MENKU	28,91	10.010
YATIRIM-FINANSMA	28,88	3.363
HALK YATIRIM	28,92	3.308
FIBA YATIRIM	28,91	2.403
INFO YATIRIM MENK.	28,85	2.121

26-09 Bilanço Verileri

F/K	21,79	FD Adet	3.194.974.739	NakitNetTem.	3.272.500.000
PD/DD	0,60	FDOran	% 45,64	Tem.Verimliliği	1,62
DefterDegeri	48,14	P.Değeri	202.020.000.000	ÖzSermaye	336.972.745.000
Beta 100	1,08	Net Kar	11.143.436.000	Sermaye	7.000.000.000
FD/FAVÖK	9,07	PD/EFK	14,93	Ihracat %	14,49

Kaynak : Matriks, Garanti BBVA Yatırım

Özgür Yurtdaşseven
Direktör
OYurtdasseven@garantibbvayatirim.com.tr

Haluk Acar
Birim Müdürü
HAcar@garantibbvayatirim.com.tr

Arif Emre Mursaloğlu
Yönetici
ArifMu@garantibbvayatirim.com.tr

Merve Bölen
Yönetmen
MerveBole@garantibbvayatirim.com.tr

YASAL UYARILAR Bu rapordaki veri ve grafikler güvenirliliğine inandığımız sağlam kaynaklardan derlenmiş olup, yapılan yorumlar sadece GARANTİ YATIRIM MENKUL KIYMETLER A.Ş.'nin görüşünü yansıtmaktadır. Türkiye Garanti Bankası BBVA A.Ş.'nin bu rapordaki veri ve içeriğe ilişkin herhangi bir sorumluluğu bulunmamaktadır. Bu bilgiler ışığında yapılan ve yapılacak olan ileriye dönük yatırımların sonuçlarından Şirketimiz ve Türkiye Garanti Bankası BBVA A.Ş. hiçbir şekilde sorumlu tutulamaz. Ayrıca, Garanti Yatırım Menkul Kıymetler A.Ş.'nin yazılı izni olmadıkça bu raporların içeriği kısmen ya da tamamen üçüncü kişilerce hiçbir şekil ve ortamda yayınlanamaz, iktisap edilemez, alıntı yapılamaz, kullanılamaz. Rapor gönderilen kişiye özel ve münhasırdır. İlave olarak, bu raporun gönderildiği ve yukarıdaki açıklamalarımız doğrultusunda kullanıldığı ülkelerdeki yasal düzenlemelerden kaynaklı tüm talep ve dava haklarımız saklıdır. Sermaye Piyasası Kurulunun "Yatırım Hizmetleri ve Faaliyetleri ile Yan Hizmetlere İlişkin Esaslar Hakkında Tebliğ"i Uyarınca Yayımlanan Uyarı Notu : Burada yer alan yatırım bilgi, yorum ve tavsiyeleri yatırım danışmanlığı kapsamında değildir. Yatırım danışmanlığı hizmeti, yetkili kuruluşlar tarafından kişilerin risk ve getiri tercihleri dikkate alınarak kişiye özel sunulmaktadır. Burada yer alan yorum ve tavsiyeler ise genel niteliktedir. Bu tavsiyeler mali durumunuz ile risk ve getiri tercihlerinize uygun olmayabilir. Bu nedenle, sadece burada yer alan bilgilere dayanılarak yatırım kararı verilmesi beklentilerinize uygun sonuçlar doğurmayabilir. Sermaye Piyasası Kurulunun "Yatırım Hizmetleri ve Faaliyetleri ile Yan Hizmetlere İlişkin Esaslar Hakkında Tebliğ"i Uyarınca Yapılacak Uyarı: Size sunduğum yatırım bilgi, yorum ve tavsiyeleri yatırım danışmanlığı kapsamında değildir. Bu tavsiyeler genel nitelikte olup, özel olarak sizin mali durumunuz ile risk ve getiri tercihlerinize uygun olarak hazırlanmadı. Bu nedenle, sadece burada yer alan bilgilere dayanılarak yatırım kararı verilmesi beklentilerinize uygun sonuçlar doğurmayabilir