Garanti BBVA Yatırım

Yatırım Danışmanlığı Birimi

Gün Ortası Notları

27.11.2026 12:01

BIST100.. Yapay zeka temasına yönelik iyimserlikle küresel risk iştahı pozitif; değerli metallerde de güçlü yükselişler görülüyor.
BIST100 endeksinde 10.615 seviyesi gün içi dip olurken, bu seviyeden gelen tepki alımlarıyla 10.850 çevresine toparlanma görmekteyiz.
Kısa vadede 10.600 destek seviyesi önemini korurken, yükselişler açısından 10.900-11.000 seviyeleri direnç konumunda.
XBANK endeksi %3 değer kaybıyla sektörel bazda negatif ayrışıyor.
10.600 – 10.500 destek seviyeleri, 10.900-11.000 direnç seviyeleri olarak izlenebilir.
VİOP Aralık Endeks30.. Kontratta açılış ardından etkili olan satışlarla 13.682 seviyesinin görülmesi ardından yeniden 14.000'e yönelik tepki alımları görmekteyiz.
Teknik görünümde kısa vadeli ana hareketli ortalamalar altında negatif görünüm sürüyor.
Yükselişlerin ivme kazanabilmesi açısından ise 14.200 seviyesi üzerinde kalıcılık gerektiğini belirtelim.
13.850-13.500 seviyeleri destek, 14.100 -14.200 seviyelerinin direnç bölgesi olduğunu hatırlatalım

XU100 (Günlük, TL)



Kaynak : Matriks, Garanti BBVA Yatırım

VİOP Endeks30 Aralık vade (Günlük, TL)

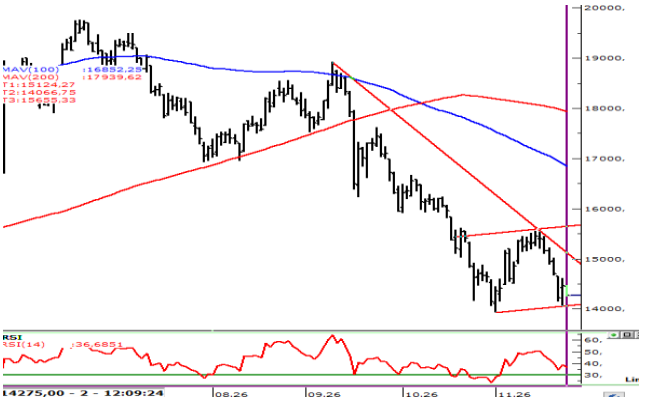

Kaynak : Matriks, Garanti BBVA Yatırım

	BIST100	USDTRY	GÖSTERGE TAHVİL	5Y CDS
Son Değer	10.818	50,7875	42,32	270
Bu Ay Değişim	0,55%	1,72%	6,81%	4,65%
Bu Yıl Değişim	-3,93%	18,25%	13,70%	32,35%

ABD$'nın GOÜ Para Birimlerine Karşı Performansı

HINDISTAN RUPISI	RUS RUBLESI	TURK LIRASI	MALEZYA RINGGIT	BULGAR LEVI	KOLOMBIYA PEZOSU
0,52%	0,30%	0,24%	0,17%	0,12%	0,11%
RUMEN LEYİ	BREZILYA REALI	CIN YUANI	SILI PESOSU	ARJANTIN PESOSU	TAYVAN DOLARI
0,10%	0,03%	0,00%	0,00%	0,00%	-0,01%
PERU SOLU	CEK KORUNASI	ENDONEZYA RUPISI	SINGAPUR DOLARI	HONG KONG DOLARI	FILIPIN PEZOSU
-0,01%	-0,03%	-0,07%	-0,08%	-0,09%	-0,11%
MACAR FORINTI	POLONYA ZLOTY	THAI BAHT	KORE WONU	G. AFRIKA RANDI	MEKSIKA PESOSU
-0,21%	-0,22%	-0,43%	-0,71%	-0,98%	-1,06%

Kaynak : Matriks, Garanti BBVA Yatırım

Hisse Bazında Para Giriş ve Çıkışları (TL)

ASELS	ASTOR	THYAO	TUPRS	TRALT
117.216.300	100.263.100	51.954.470	32.563.570	31.811.840
VAKBN	KTLEV	ISCTR	AKBNK	YKBNK
- 40.120.450	- 74.720.590	- 76.271.770	- 163.219.400	- 206.089.700

Hisselerin BİST100 Endeksine Etkisi (Puan)

BIMAS	THYAO	GARAN	ISCTR	CCOLA
6,04	3,99	2,30	1,78	1,72
ENKAI	YKBNK	KCHOL	EREGL	TUPRS
- 2,24	- 2,39	- 3,11	- 3,30	- 27,08

BİST100 - En çok Düşen ve Yükselen Hisseler

ASTOR	BTCIM	TRALT	TRENJ	TRMET
8,1%	7,8%	5,9%	4,5%	4,0%
ISCTR	AKBNK	YKBNK	VAKBN	KATMR
-2,6%	-3,7%	-3,8%	-5,4%	-8,2%

Kaynak : Matriks, Garanti BBVA Yatırım

Garanti BBVA Yatırım

Yatırım Danışmanlığı Birimi

Gün Ortası Notları

DEVAM EDEN YATIRIM FİKİRLERİ



27.11.2026 11:08

Günlük Bazda Yatırım Fikirleri

Yükseliş Sinyali	Destek2	Destek1	Son	Direnç1	Direnç2
AKSEN	55,31	56,87	59,40	61,93	63,49
ALTNY	9,40	9,62	9,97	10,32	10,54
TCELL	82,98	84,34	86,55	88,76	90,12
THYAO	300,58	304,09	309,75	315,41	318,9
TKFEN	180,07	182,07	185,30	188,53	190,5
TRALT	31,31	31,96	33,02	34,08	34,73
TRMET	90,44	92,87	96,80	100,73	103,2
Düşüş Sinyali	**Destek2**	**Destek1**	**Son**	**Direnç1**	**Direnç2**
EKGYO	15,93	16,21	16,66	17,11	17,39
ENKAI	74,20	75,10	76,55	78,00	78,9
EREGL	28,43	28,87	29,58	30,29	30,73
VAKBN	30,42	30,86	31,58	32,30	32,74

Gün içi ilk kapanma bölgesine ulaşanlar YEŞIL, stop loss bölgesine gerileyenler KIRMIZI renkle gösterilmektedir

Yakın Vade Strateji Fikirleri

Trade Onerisi	Pozisyon Gir.	St.Loss	KarAl
SOKM-AL MGROS-SAT	0,1038		

Yatırım Fikirleri Performans-EKIM

Onerilerin Performansı-Aylık/YBB	0,43%	71,53%
BIST-100 Performans (Aylık/YBB)	-9,94%	-4,46%
Başarı Oranı	61%	
Toplam Oneri Sayısı	2023	
Günlük Ort. Oneri Sayısı	9,8	

Günlük Bazda Yatırım Fikirleri'nde yer alan hisselerde günlük performans baz alındığından, yatırımcılar ilk aşamada %0.9-%2 ikinci aşamada %3.1-%4 aralıklarını pozisyon kapatma ve/veya kar alma seviyeleri olarak takip edebilirler.

Garanti BBVA Yatırım

Yatırım Danışmanlığı Birimi

Gün Ortası Notları

Günlük Strateji Fikirlerinde Öne Çıkan Hisse

TRMET (Gün,TL)

Destek: 97,50-96,80
Direnç: 100,50-104,50

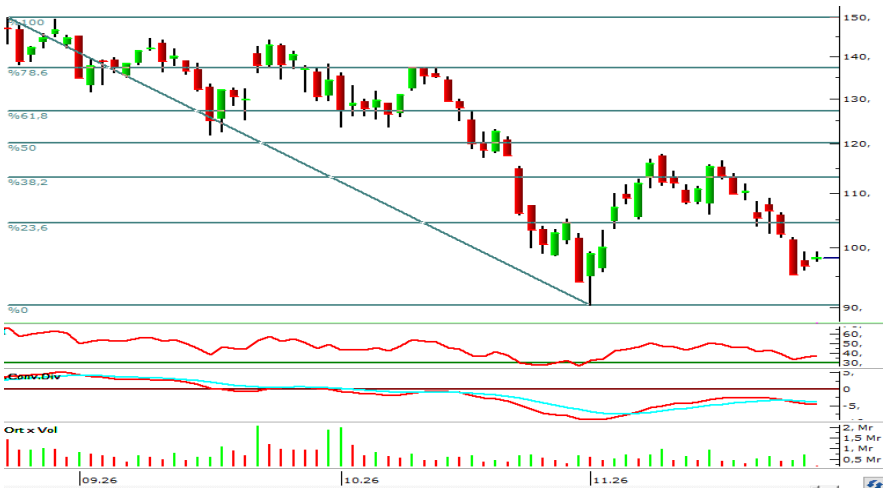

NET SATISLAR	10:56:56-11:01:56	
Kurum	MALIYET	Net Lot
YATIRIM-FINANSMA	98,29	-22.306
YAPI KREDI YAT.	98,46	-20.539
BANK-OF-AMERICA Y	97,79	-12.194
TACIRLER YAT.	98,33	-10.847
VAKIF YAT.	97,87	-2.561
QNB YATIRIM MENK	97,83	-1.221
SEKER YATIRIM	98,65	-500
OSMANLI YATIRIM M	97,90	-100
OYAK YATIRIM	98,20	-10

NET ALISLAR	10:56:56-11:01:56	
Kurum	MALIYET	Net Lot
MIDAS MENKUL	98,01	14.746
IS YATIRIM	98,39	13.919
MEKSA YATIRIM	98,27	10.500
AK YATIRIM	98,42	9.548
ZIRAAT YAT.	98,12	8.876
HALK YATIRIM	98,23	4.875
PHILLIPCAPITAL ME	98,29	3.700
DENIZ YATIRIM	98,31	2.400
KUZEY MENKUL	98,00	1.115
A1 CAPITAL MENKU	98,25	500

26-09 Bilanço Verileri

F/K	33,15	FD Adet	157.524.287	NakitNetTem.	
PD/DD	1,24	FDOran	% 40,59	Tem.Verimliliği	0,00
DefterDegeri	79,44	P.Değeri	38.109.456.000	ÖzSermaye	30.827.467.000
Beta 100	1,31	Net Kar	2.015.127.000	Sermaye	388.080.000
FD/FAVÖK	1,67	PD/EFK	5,30	Ihracat %	1,73

Kaynak : Matriks, Garanti BBVA Yatırım

Özgür Yurtdaşseven
Direktör
OYurtdasseven@garantibbvayatirim.com.tr

Haluk Acar
Birim Müdürü
HAcar@garantibbvayatirim.com.tr

Arif Emre Mursaloğlu
Yönetici
ArifMu@garantibbvayatirim.com.tr

Merve Bölen
Yönetmen
MerveBole@garantibbvayatirim.com.tr

YASAL UYARILAR Bu rapordaki veri ve grafikler güvenirliliğine inandığımız sağlam kaynaklardan derlenmiş olup, yapılan yorumlar sadece GARANTİ YATIRIM MENKUL KIYMETLER A.Ş.'nin görüşünü yansıtmaktadır. Türkiye Garanti Bankası BBVA A.Ş.'nin bu rapordaki veri ve içeriğe ilişkin herhangi bir sorumluluğu bulunmamaktadır. Bu bilgiler ışığında yapılan ve yapılacak olan ileriye dönük yatırımların sonuçlarından Şirketimiz ve Türkiye Garanti Bankası BBVA A.Ş. hiçbir şekilde sorumlu tutulamaz. Ayrıca, Garanti Yatırım Menkul Kıymetler A.Ş.'nin yazılı izni olmadıkça bu raporların içeriği kısmen ya da tamamen üçüncü kişilerce hiçbir şekil ve ortamda yayınlanamaz, iktisap edilemez, alıntı yapılamaz, kullanılamaz. Rapor gönderilen kişiye özel ve münhasırdır. İlave olarak, bu raporun gönderildiği ve yukarıdaki açıklamalarımız doğrultusunda kullanıldığı ülkelerdeki yasal düzenlemelerden kaynaklı tüm talep ve dava haklarımız saklıdır. Sermaye Piyasası Kurulunun "Yatırım Hizmetleri ve Faaliyetleri ile Yan Hizmetlere İlişkin Esaslar Hakkında Tebliğ"i Uyarınca Yayımlanan Uyarı Notu : Burada yer alan yatırım bilgi, yorum ve tavsiyeleri yatırım danışmanlığı kapsamında değildir. Yatırım danışmanlığı hizmeti, yetkili kuruluşlar tarafından kişilerin risk ve getiri tercihleri dikkate alınarak kişiye özel sunulmaktadır. Burada yer alan yorum ve tavsiyeler ise genel niteliktedir. Bu tavsiyeler mali durumunuz ile risk ve getiri tercihlerinize uygun olmayabilir. Bu nedenle, sadece burada yer alan bilgilere dayanılarak yatırım kararı verilmesi beklentilerinize uygun sonuçlar doğurmayabilir. Sermaye Piyasası Kurulunun "Yatırım Hizmetleri ve Faaliyetleri ile Yan Hizmetlere İlişkin Esaslar Hakkında Tebliğ"i Uyarınca Yapılacak Uyarı: Size sunduğum yatırım bilgi, yorum ve tavsiyeleri yatırım danışmanlığı kapsamında değildir. Bu tavsiyeler genel nitelikte olup, özel olarak sizin mali durumunuz ile risk ve getiri tercihlerinize uygun olarak hazırlanmadı. Bu nedenle, sadece burada yer alan bilgilere dayanılarak yatırım kararı verilmesi beklentilerinize uygun sonuçlar doğurmayabilir