

BİST-30..ABD'de Şükran günü öncesi TSİ 16:30'da açıklanacak işsizlik başvuruları verileri piyasanın gündeminde kalmaya devam ediyor. BİST30'daki tarihi yüksek seviye denemeleri devam ederken, hareketinin devamında yeniden bankacılık endeksi de pozitif etki etmeye başladı. Ancak risk iştahındaki yüksek isteğin zayıflaması durumunda 1950 seviyelerine doğru kar satışları görülebilir Günlük bazda önemsedığımız destek bölgenin 1971-1960 aralığı olduğunu belirtelim. XU030 Aralık vadede 2003-1995 destek seviyeleri, 2019-2024 seviyeleri direnç olarak izlenebilir.

TCMB, TL'deki hareketlerin iktisadi temellere dayanmadığı noktasında açıklama yaptı. Abu Dabi ile işbirliği içerikli haber akışları ve BBVA'nın Garanti'de ve Türkiye'de uzun vadeli yatırımcı olduğunu teyit eden açıklaması ile beraber TL varlıklarda ve kurda iyimserlik meydana geldi. Kurda dün görülen zirveden yaklaşık %12 kadar gerileme izleniyor.

BİST-30 (Gün, TL)



Kaynak : Matriks, Garanti BBVA Yatırım

XU030 Aralık 21 Vadeli (Gün, TL)



Kaynak : Matriks, Garanti BBVA Yatırım

Gün İçi Teknik Seviyeler

Destekler : 1971 - 1965

Dirençler : 1982-1988

Gün İçi Teknik Seviyeler

Destekler : 2003-1995

Dirençler : 2019-2024

BİST100 USDTRY GÖSTERGE TAHVİL 5Y CDS

	BİST100	USDTRY	GÖSTERGE TAHVİL	5Y CDS
Son Değer	1821,81	12,1648	20,54	476
Bu Ay Değişim	19,70%	26,62%	11,81%	5,78%
Bu Yıl Değişim	23,37%	63,61%	37,30%	58,67%

Hisse Bazında Para Giriş ve Çıkışları (TL)

SASA	PGSUS	HALKB	MGROS	GLYHO
23.762.300	21.974.370	12.321.900	8.849.400	7.344.492
SAHOL	GARAN	PETKM	SISE	THYAO
-22.892.300	-24.878.850	-30.889.740	-32.755.900	-41.820.610

ABD\$'nin GOÜ Para Birimlerine Karşı Performansı

THAİBAHT	RUS RUBLESİ	RUMENLEYİ	CEK KORUNASI	MEKSİKA PESOSU	G. AFRIKA RANDI
0,62%	0,45%	0,38%	0,35%	0,34%	0,30%
MALEZYA RINGGIT	BULGARLEVI	SİNGAPUR DOLARI	ENDONEZYA RUPISI	HONG KONG DOLARI	KOLOMBİYA PEZOSU
0,27%	0,25%	0,15%	0,05%	0,04%	0,02%
ARJANTIN PESOSU	POLONYA ZLOTY	PERU SOLU	TAYVAN DOLARI	MACAR FORINTI	CIN YUANI
0,01%	0,00%	-0,01%	-0,03%	-0,06%	-0,06%
HİNDİSTAN RUPISI	SİLİ PESOSU	BREZİLYA REALI	KORE WONU	FİLİPİN PEZOSU	TURK LİRASI
-0,10%	-0,17%	-0,21%	-0,22%	-0,33%	-5,08%

Kaynak : Matriks, Garanti BBVA Yatırım

Hisselerin BİST100 Endeksine Etkisi (Puan)

TCELL	ASELS	SASA	GARAN	EREGL
4,05	2,81	2,51	2,37	1,84
DOHOL	MPARK	SAHOL	SISE	TUPRS
-0,14	-0,30	-0,35	-0,35	-0,77

BİST100 - En çok Düşen ve Yükselen Hisseler

PGSUS	KARTN	SASA	ECZYT	TAVHL
10,0%	9,9%	9,1%	6,7%	6,3%
ALGYO	TUPRS	KORDS	DOHOL	MPARK
-0,7%	-0,9%	-1,0%	-1,2%	-3,3%

Kaynak : Matriks, Garanti BBVA Yatırım

İŞLEM HACMİNDE ÖNE ÇIKANLAR

EREGL (Gün, TL)

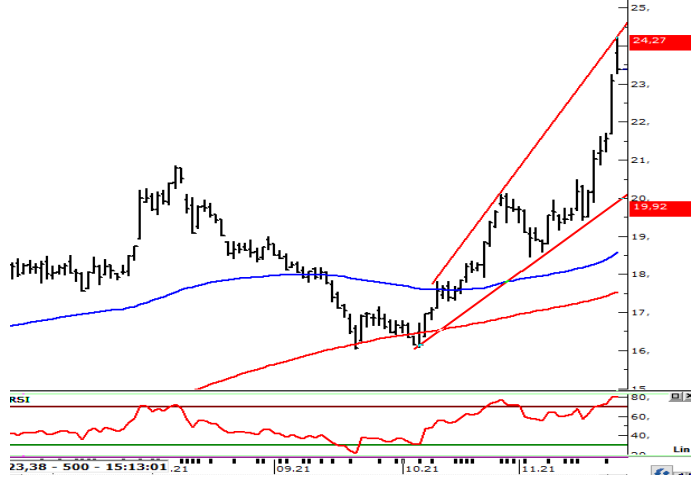
**Gün İçi Teknik Seviyeler**

Destekler: 23,26-23,14

Dirençler : 23,52-23,64

PGSUS (Gün, TL)

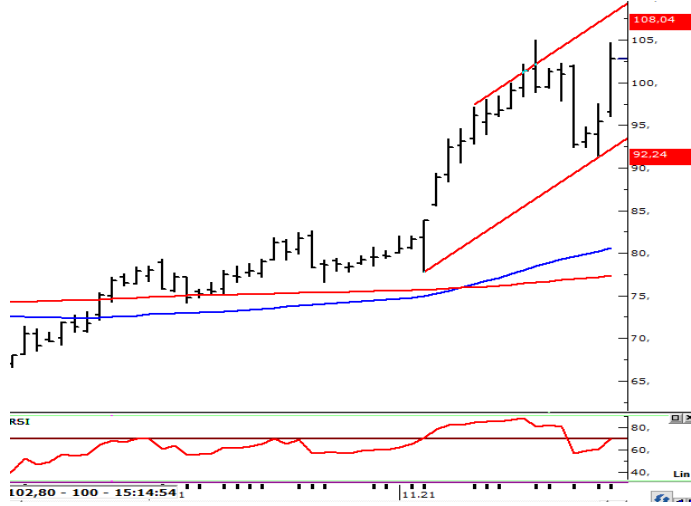
**Gün İçi Teknik Seviyeler**

Destekler: 102,80-101,40

Dirençler : 104,30-105,70

Özgür Yurtdaşseven
Birim MüdürüOYurtdasseven@garantibbva.com.tr**Haluk Acar**
YöneticiHAcar@garantibbva.com.tr**Emre Mursalıoğlu**
YönetmenEMursaloglu@garantibbva.com.tr

YASAL UYARI: Bu rapordaki veri ve grafikler güvenilirliğine inandığımız sağlam kaynaklardan derlenmiş olup, yapılan yorumlar sadece GARANTİ YATIRIM MENKUL KIYMETLER A.Ş.'nin görüşünü yansıtmaktadır. Türkiye Garanti Bankası A.Ş.'nin bu rapor

daki veri ve içeriğe ilişkin herhangi bir sorumluluğu bulunmamaktadır. Bu bilgiler ışığında yapılan ve yapılacak olan ileriye dönük yatırımların sonuçlarından Şirketimiz ve Türkiye Garanti Bankası A.Ş. hiçbir şekilde sorumlu tutulamaz. Ayrıca, Garanti Yatırım Menkul Kıymetler A.Ş.'nin yazılı izni olmadıkça bu raporların içeriği kısmen ya da tamamen üçüncü kişilerce hiçbir şekil ve ortamda yayınlanamaz, iktisap edilemez, alıntı yapılamaz, kullanılamaz. Rapor gönderilen kişiye özel ve münhasırdır. İlave olarak, bu raporun gönderildiği ve yukarıdaki açıklamalarımız doğrultusunda kullanıldığı ülkelerdeki yasal düzenlemelerden kaynaklı tüm talep ve dava haklarımız saklıdır. "Burada yer alan yatırım bilgi, yorum ve tavsiyeleri yatırım danışmanlığı kapsamında değildir. Yatırım danışmanlığı hizmeti, yetkili kuruluşlar tarafından kişilerin risk ve getiri tercihleri dikkate alınarak kişiye özel sunulmaktadır. Burada yer alan yorum ve tavsiyeler ise genel niteliktedir. Bu tavsiyeler mali durumunuz ile risk ve getiri tercihlerinize uygun olmayabilir. Bu nedenle, sadece burada yer alan bilgilere dayanarak yatırım kararı verilmesi beklentilerinize uygun sonuçlar doğurmayabilir."