

BİST-30..ABD piyasaları şükran gününden dolayı kapalı. Yılın son çeyreğinde yaşanan BİST30'daki tarihi yüksek seviye denemeleri devam ederken, hareketin devamında bankacılık endeksi bekleyişe devam ediyor. Ancak risk iştahındaki yüksek isteğin zayıflaması durumunda 1950 seviyelerine doğru kar satışları görülebilir. Günlük bazda önemseydiğimiz destek bölgenin 1968-1979 aralığı olduğunu belirtelim. XU030 Aralık vadede 1995-1990 destek seviyeleri, 2003-2010 seviyeleri direnç olarak izlenebilir.

TCMB, Kasım ayı PPK toplantısının tutanaklarını yayınladı. Tutanaklarda, enflasyonun kısa vadede oynak seyir gösterebileceği ifade edildi. Abu Dabi ile imzalanan anlaşmalar neticesinde sağlanacak fon girişi ve yatırımlar TL'de güçlenme ve olumlu fiyatlamalar meydana getirdi.

BİST-30 (Gün, TL)

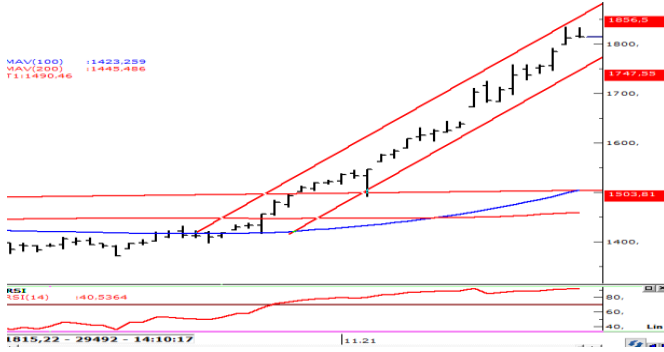

Kaynak : Matriks, Garanti BBVA Yatırım

XU030 Aralık 21 Vadeli (Gün, TL)

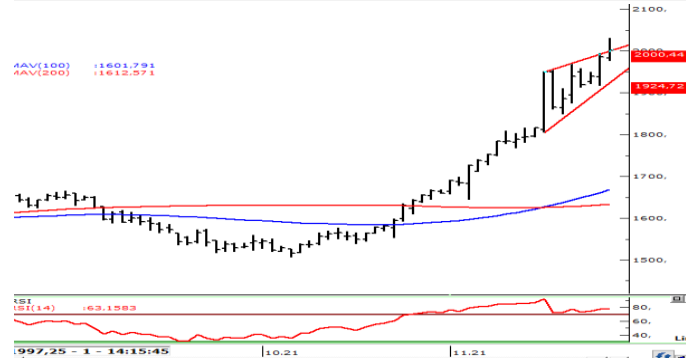

Kaynak : Matriks, Garanti BBVA Yatırım

Gün İçi Teknik Seviyeler

Destekler : 1968-1964
Dirençler : 1973-1977

Gün İçi Teknik Seviyeler

Destekler : 1995-1990
Dirençler : 2003-2010

	BİST100	USDTRY	GÖSTERGE TAHVİL	5Y CDS
Son Değer	1813,61	11,9438	20,71	476
Bu Ay Değişim	19,16%	24,32%	12,74%	5,78%
Bu Yıl Değişim	22,81%	60,63%	38,44%	58,67%

Hisse Bazında Para Giriş ve Çıkışları (TL)

ASELS	SISE	AKBNK	THYAO	SAHOL
22.920.500	13.350.180	11.790.940	9.599.980	8.462.600
YKBNK	TUPRS	SASA	PGSUS	PETKM
- 5.222.432	- 5.793.968	- 10.023.340	- 14.408.940	- 38.390.800

ABD\$'nin GOÜ Para Birimlerine Karşı Performansı

MALEZYA RINGGIT	KORE WONU	MEKSİKA PESOSU	THAI BAHT	TAYVAN DOLARI	ARJANTIN PESOSU
0,45%	0,21%	0,17%	0,10%	0,04%	0,00%
HONG KONG DOLARI	PERU SOLU	SINGAPUR DOLARI	G. AFRIKA RANDI	HINDİSTAN RUPISI	CIN YUANI
-0,01%	-0,02%	-0,05%	-0,05%	-0,07%	-0,09%
BULGAR LEVİ	ENDONEZYA RUPISI	RUMEN LEVİ	FİLİPİN PEZOSU	SİLİ PESOSU	POLONYA ZLOTY
-0,11%	-0,11%	-0,14%	-0,18%	-0,21%	-0,28%
CEK KORUNASI	KOLOMBİYA PEZOSU	BREZİLYA REALI	RUS RUBLESİ	MACAR FORINTI	TURK LIRASI
-0,29%	-0,41%	-0,41%	-0,49%	-0,70%	-1,27%

Kaynak : Matriks, Garanti BBVA Yatırım

Hisselerin BİST100 Endeksine Etkisi (Puan)

TCELL	ASELS	KCHOL	ENKAI	SAHOL
2,61	1,16	0,92	0,87	0,74
BIMAS	SISE	PETKM	EREGL	TUPRS
- 0,86	- 0,88	- 0,99	- 1,06	- 1,39

BİST100 - En çok Düşen ve Yükselen Hisseler

GOZDE	BRYAT	RTALB	JANTS	HALKB
6,6%	5,0%	4,7%	4,3%	4,5%
KRVGD	TAVHL	BERA	PETKM	PGSUS
-1,8%	-1,8%	-2,1%	-3,3%	-5,1%

Kaynak : Matriks, Garanti BBVA Yatırım

İŞLEM HACMİNDE ÖNE ÇIKANLAR

HALKB (Gün, TL)

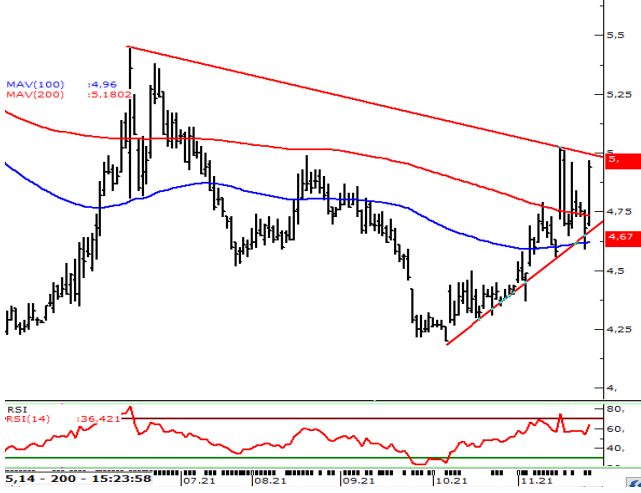

Gün İçi Teknik Seviyeler

Destekler: 5,10-5,02

Dirençler : 5,23-5,38

HEKTS (Gün, TL)



Gün İçi Teknik Seviyeler

Destekler: 10,81-10,72

Dirençler : 10,94-11,08

Özgür Yurtdaşseven
Birim MüdürüOYurtdasseven@garantibbva.com.tr**Haluk Acar**
YöneticiHAcar@garantibbva.com.tr**Emre Mursalıoğlu**
YönetmenEMursaloglu@garantibbva.com.tr

YASAL UYARI: Bu rapordaki veri ve grafikler güvenilirliğine inandığımız sağlam kaynaklardan derlenmiş olup, yapılan yorumlar sadece GARANTİ YATIRIM MENKUL KIYMETLER A.Ş.'nin görüşünü yansıtmaktadır. Türkiye Garanti Bankası A.Ş.'nin bu rapor

daki veri ve içeriğe ilişkin herhangi bir sorumluluğu bulunmamaktadır. Bu bilgiler ışığında yapılan ve yapılacak olan ileriye dönük yatırımların sonuçlarından Şirketimiz ve Türkiye Garanti Bankası A.Ş. hiçbir şekilde sorumlu tutulamaz. Ayrıca, Garanti Yatırım Menkul Kıymetler A.Ş.'nin yazılı izni olmadıkça bu raporların içeriği kısmen ya da tamamen üçüncü kişilerce hiçbir şekil ve ortamda yayınlanamaz, iktisap edilemez, alıntı yapılamaz, kullanılamaz. Rapor gönderilen kişiye özel ve münhasırdır. İlave olarak, bu raporun gönderildiği ve yukarıdaki açıklamalarımız doğrultusunda kullanıldığı ülkelerdeki yasal düzenlemelerden kaynaklı tüm talep ve dava haklarımız saklıdır. "Burada yer alan yatırım bilgi, yorum ve tavsiyeleri yatırım danışmanlığı kapsamında değildir. Yatırım danışmanlığı hizmeti, yetkili kuruluşlar tarafından kişilerin risk ve getiri tercihleri dikkate alınarak kişiye özel sunulmaktadır. Burada yer alan yorum ve tavsiyeler ise genel niteliktedir. Bu tavsiyeler mali durumunuz ile risk ve getiri tercihlerinize uygun olmayabilir. Bu nedenle, sadece burada yer alan bilgilere dayanarak yatırım kararı verilmesi beklentilerinize uygun sonuçlar doğurmayabilir."